

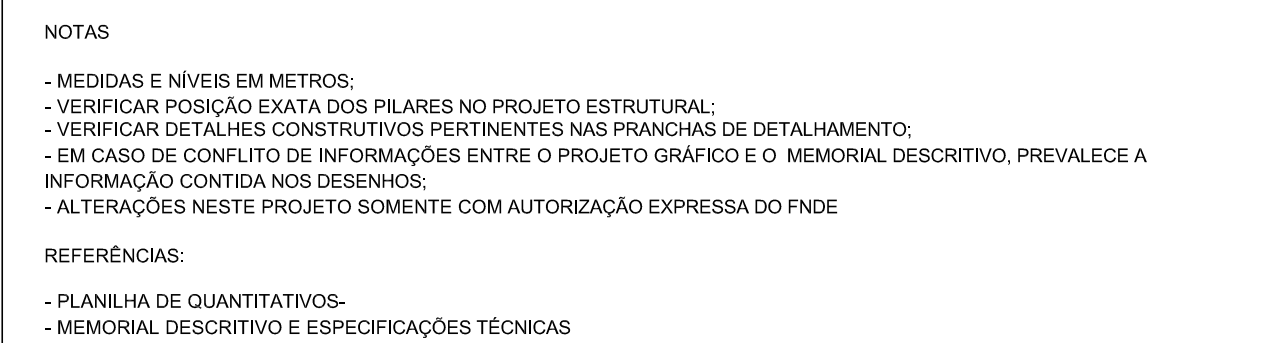







1 PLANTA DE LAYOUT - MOBILIÁRIO



LEGENDA:	
	INDICAÇÃO NÍVEL PLANTA E CORTE
	INDICAÇÃO DE VISTAS
	INDICAÇÃO DE CORTE
	ESPECIFICAÇÕES DE MATERIAIS
	INDICAÇÃO DE FACHADAS
	INDICAÇÃO DE PORTAS E JANELAS
	INDICAÇÃO DE ELEMENTOS (BANCADAS, PRATELEIRAS E ETC.)

02	JANEIRO/ 2017	Atendimento à NBR 9050/ 2015; Adequação: quadro de áreas, sanitários Infantis 1 e 2, altura da platibanda, mobiliário e equipamento, al- da cerâmica nos sanitários, cor dos portos dos solários e altura da porta PA4; Acrescimo das duchas higiênicas e escaninhos pré-escola. Refrigeração da chapa de aço abaixo da platib-
01	AGOSTO/ 2016	Adequação paredes - shaft para tubulação hidráulica e detalhamento; alteração da altura da platibanda.
Nº	DATA	DESCRIÇÃO

CONTROLE DE REVISÕES

FNDE Fundo Nacional de Desenvolvimento da Educação

Ministério da Educação

PROJETO PADRÃO - FNDE

PROPRIETÁRIO: :
ENDEREÇO:
MUNICÍPIO - UF:

PROPRIETÁRIO	
RESP. TÉCNICO	CREA
AUTOR DO PROJETO	CAU

OBSERVAÇÕES:

PROGRAMA PROINFÂNCIA - PROJETO TIPO 2
PROJETO DE ARQUITETURA

COORDENAÇÃO CGEST - Coordenação Geral de Infraestrutura Educcional	PLANTA BAIXA LAYOUT MOBILIÁRIO		ARQ	
	REVISÃO	ESCALA		PRANCHA
	FORMATO (300x600)	1/75 DATA EMISSÃO JANEIRO/2017		
	R:00 R:01 R:02		03/35	

LEGENDA DE EQUIPAMENTO		
AMBIENTES	EQUIPAMENTO QTD	DESCRIÇÃO
COZINHA DESPENSA COPA LACTÁRIO ADM.	01	REFRIGERADOR VERTICAL INDUSTRIAL 4 PORTAS (COZINHA)
	01	REFRIGERADOR DOMESTICO "FRIGIFREEP" 410L (DESPENSA)
	01	REFRIGERADOR DOMESTICO "FRIGIFREEP" 300L (LACTÁRIO)
	01	FREEZER INDUSTRIAL VERTICAL 500L (DESPENSA)
	01	FOGÃO INDUSTRIAL 06 QUEIMADORES COM 1 FORNO (COZINHA)
	01	FOGÃO LINHA BRANCA 4 QUEIMADORES (LACTÁRIO)
	02	MICRONDEAS 30L - LINHA BRANCA (COZINHA E LACTÁRIO)
	01	ESTERILIZADOR DE MANEJADORAS PARA MICRONDEAS (LACTÁRIO)
	01	LIQUIDIFICADOR INDUSTRIAL CAPACIDADE DE 15L (COZINHA)
	01	LIQUIDIFICADOR INDUSTRIAL CAPACIDADE DE 8L (COZINHA)
	01	LIQUIDIFICADOR INDUSTRIAL CAPACIDADE DE 4L (LACTÁRIO)
	01	BALANÇA DIGITAL COM CAPACIDADE MÍN. 30kg (COZINHA)
	01	BALANÇA PLATAFORMA 100 kg (TRAGEM LAVAGEM)
	01	ESPRESSOR DE FRUTAS CITRICAS (COZINHA)
	01	BATEDERA PLANETARIA 12L (COZINHA)
LAVANDERIA	01	MULTIPROCESSADOR DE ALIMENTOS (COZINHA)
	01	CENTRÍFUGA DE FRUTAS (COZINHA)
	01	MIXER DE ALIMENTOS (COZINHA)
	01	CAFETERA (SALA PROFESSORES)
	06	PURIFICADOR DE ÁGUA (COPA PLUNC., COZINHA, LACTÁRIO E SOLÁRIOS)
	01	LAVADORA DE ROUPAS LINHA BRANCA 11 kg
	01	SECADORA DE ROUPAS LINHA BRANCA 10 kg
	02	FERRÃO ELÉTRICO
	01	CARRÃO COLETORES DE LIXO 120L
	01	LIXEIRA COM PEDAL SOL. (SANT. INFANTES PRALABRIS LACTÁRIO COZINHA TRAGEM)
APÇO GERAL	02	CONJUNTO DE LIXEIRA PARA COLETA SELETIVA (CIRCULAÇÃO BLOCO B) ACESSO
	02	BERBEDOURO ELÉTRICO ACESSÍVEL (CIRCULAÇÃO BLOCO B)
	01	BERBEDOURO INDUSTRIAL 20L (REFEITÓRIO PATIO COBERTO)
	01	APARELHO DE AR CONDICIONADO SPLIT 30.000 BTU'S (SALA MULTISS)
	01	APARELHO DE AR CONDICIONADO SPLIT 4.000 BTU'S (ADMINISTRAÇÃO) (SALA DOS PROFESSORES)
	01	TELEVISOR DE 32" (SALA MULTISS) (SALA DOS PROFESSORES)
	01	APARELHO DE DVD (SALA MULTISS) (SALA DOS PROFESSORES)
	15	VENTILADOR DE PAREDE/RODAS 18 W (PR-ESCOLA MULTISS) ADMIN. TRAGEM SALA DOS PROFESSORES)
	06	APARELHO DE SOM TIPO MICROSYSTEM (CIRCULAC. 1 E 2) PR-ESCOLA 2, MULTISS)
	01	APARELHO DE SOM TIPO MICROSYSTEM (CIRCULAC. 1 E 2) PR-ESCOLA 2, MULTISS)

1 PLANTA DE LAYOUT - EQUIPAMENTO
ESCALA 1/75

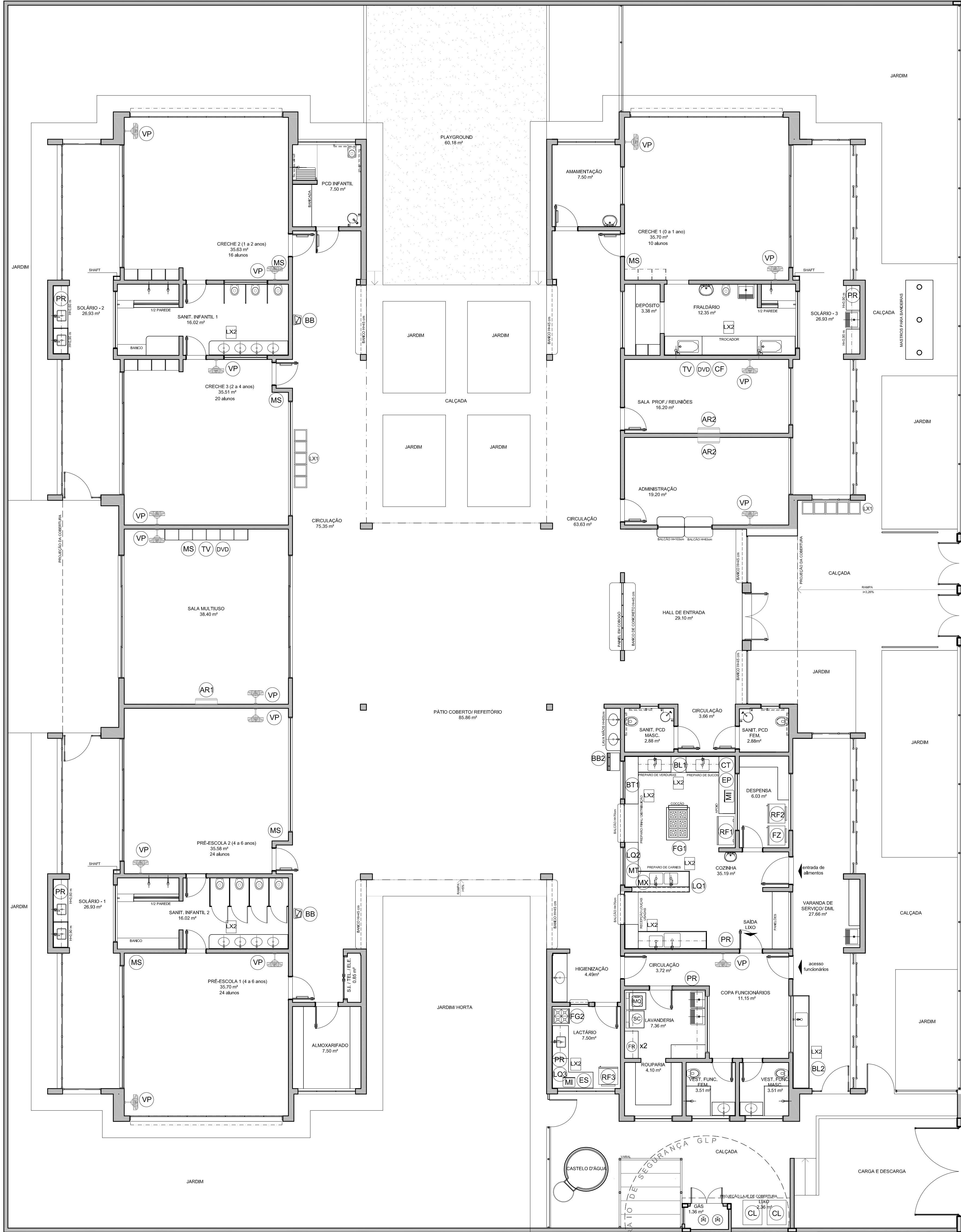

NOTAS

- MEDIDAS E NÍVEIS EM METROS.
- VERIFICAR POSIÇÃO EXATA DOS PLANOS NO PROJETO ESTRUTURAL.
- VERIFICAR DETALHES CONSTRUTIVOS PERTINENTES NAS PRANCHAS DE DETALHAMENTO.
- EM CASO DE CONFLITO DE INFORMAÇÕES ENTRE O PROJETO GRÁFICO E O MEMORIAL DESCRITIVO, PREVALECE A INFORMAÇÃO CONTIDA NOS DESENHOS.
- ALTERAÇÕES NESTE PROJETO SOMENTE COM AUTORIZAÇÃO EXPRESSA DO FINE

REFERÊNCIAS

- PLANILHA DE QUANTITATIVOS
- MEMORIAL DESCRITIVO E ESPECIFICAÇÕES TÉCNICAS

LEGENDA:		INDICAÇÃO DE VISTAS
INDICAÇÃO NÍVEIS PLANTA E CORTE		
INDICAÇÃO DE CORTES		ESPECIFICAÇÕES DE MATERIAS
INDICAÇÃO DE FACHADAS		INDICAÇÃO DE EIXOS
INDICAÇÃO DE PORTAS E JANELAS		INDICAÇÃO DE ELEMENTOS (BANCADAS, PRATELEIRAS E ETC.)

02	JANEIRO/ 2017	Alteramento à NBR 9050: 2015. Alteração quadro de áreas, sanitários infantis 1 e 2, altura da platibanda, mobiliário e equipamento, altura da cerâmica nos sanitários, cor dos portões dos solários e altura da porta PA4. Alteração das duchas higiênicas e escaninhos pré-escala. Refinada da chapa de aço abaixo da platibanda.
01	AGOSTO/ 2016	Alteração paredes - shaft para tubulação hidráulica e detalhamento: alteração da altura da platibanda.
Nº	DATA	DESCRIÇÃO

CONTROLE DE REVISÕES

FNDE <small>Fundo Nacional de Desenvolvimento da Educação</small>		Ministério da Educação	
PROJETO PADRÃO - FNDE			
PROPRIETÁRIO: _____			
ENDEREÇO: _____			
MUNICÍPIO - UF: _____			
PROPRIETÁRIO _____			
RESP. TÉCNICO _____		CREA _____	
AUTOR DO PROJETO _____		CAU _____	
DLFO _____		CREA _____	
		RA _____	
OBSERVAÇÕES: _____			
PROGRAMA PROINFÂNCIA - PROJETO TIPO 2			
PROJETO DE ARQUITETURA			
COORDENAÇÃO CGEST - Coordenação Geral de Infraestrutura Educativa		PLANTA BAIXA LAYOUT EQUIPAMENTO	
REVISÃO R.01 R.02		ESCALA 1/75 DATA EXIBIDA JANEIRO/2017	
PRONCHA 04/35			

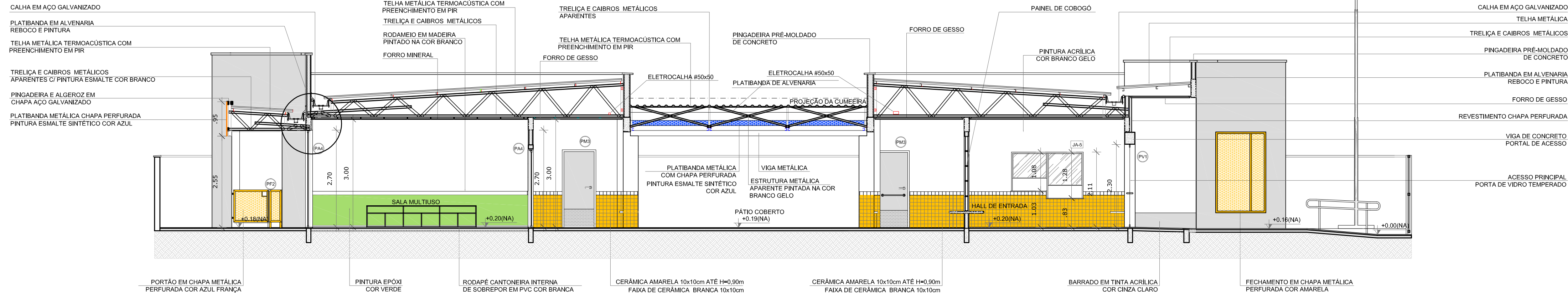

1 CORTE DD
ESCALA 1/75

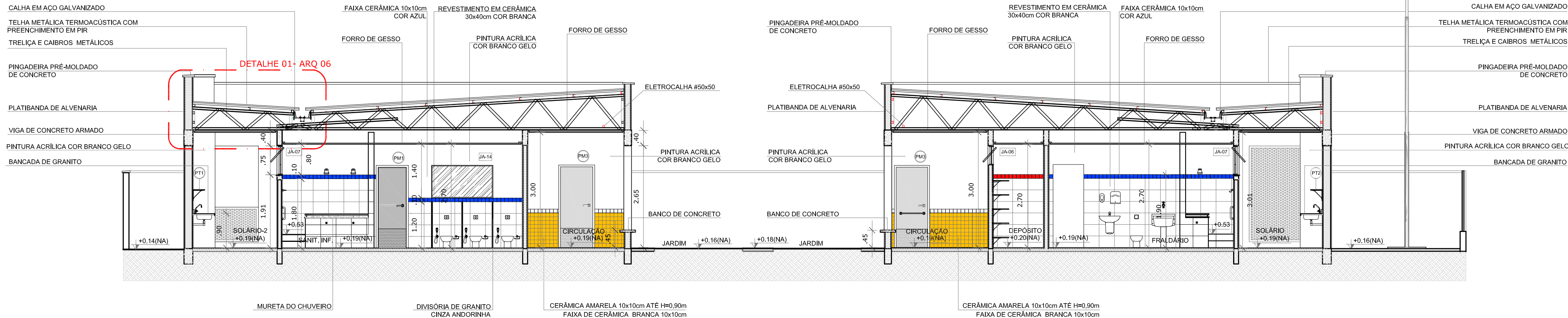

2 CORTE EE
ESCALA 1/75

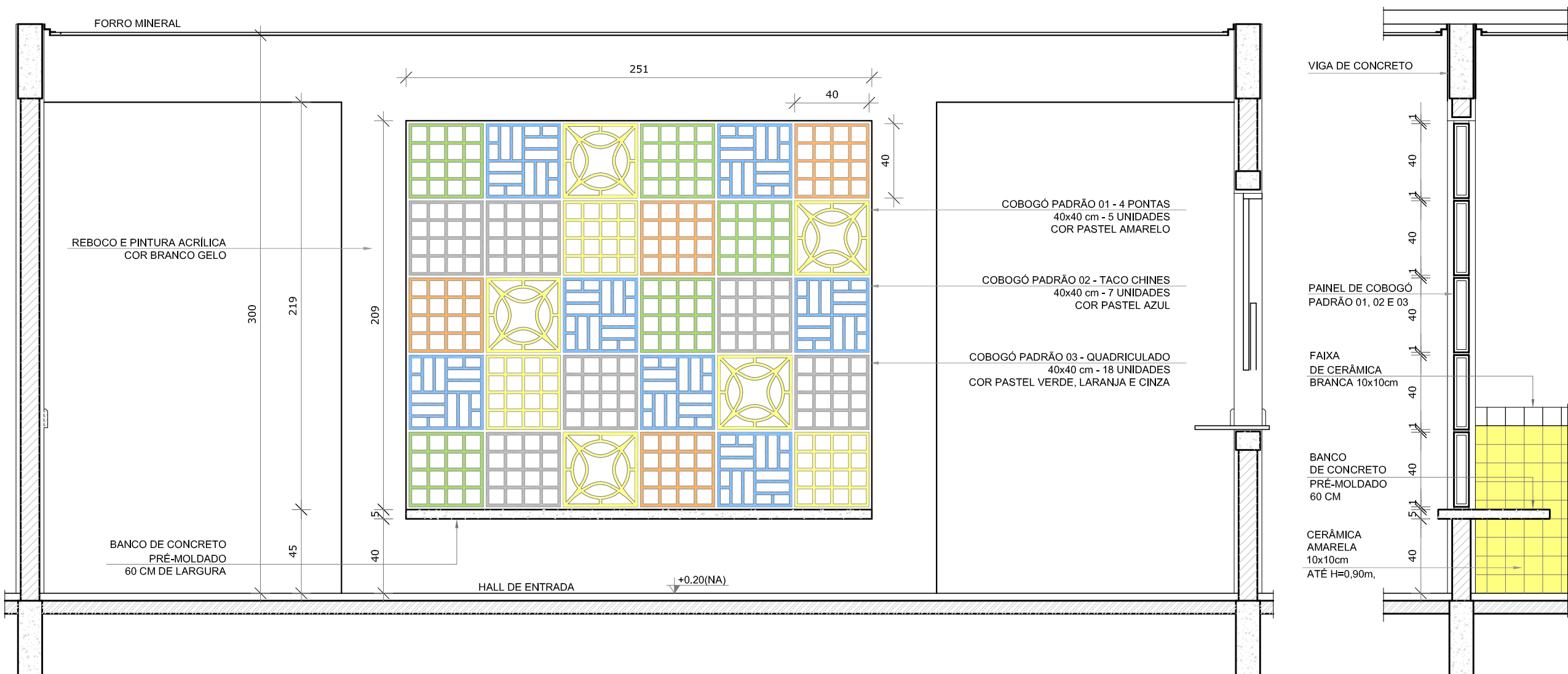

3 AMPLIAÇÃO PAINEL DO COBOGÓ
ESCALA 1/25

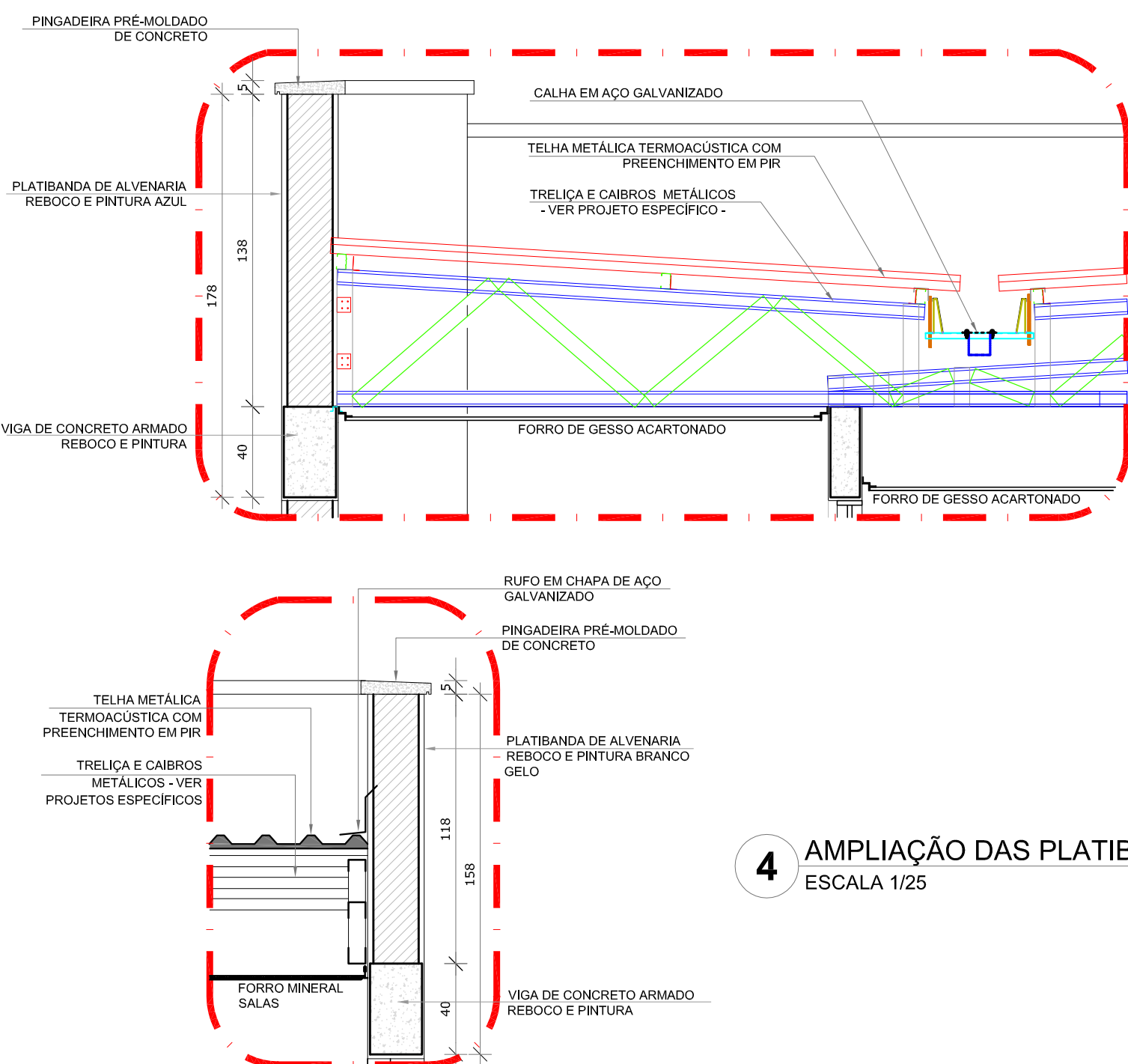

4 AMPLIAÇÃO DAS PLATIBANDAS, RUFOS E CALHA
ESCALA 1/25

NOTAS

- MEDIDAS E NÍVEIS EM METROS;
- VERIFICAR POSIÇÃO EXATA DOS PILARES NO PROJETO ESTRUTURAL;
- VERIFICAR DETALHES CONSTRUTIVOS PERTINENTES NAS PRANCHAS DE DETALHAMENTO;
- EM CASO DE CONFLITO DE INFORMAÇÕES ENTRE O PROJETO GRÁFICO E O MEMORIAL DESCRITIVO, PREVALECE A INFORMAÇÃO CONTIDA NOS DESENHOS;
- ALTERAÇÕES NESTE PROJETO SOMENTE COM AUTORIZAÇÃO EXPRESSA DO FNDE

REFERÊNCIAS:

- PLANILHA DE QUANTITATIVOS;
- MEMORIAL DESCRITIVO E ESPECIFICAÇÕES TÉCNICAS

LEGENDA:			
	INDICAÇÃO NÍVEIS PLANTA E CORTE		INDICAÇÃO DE VISTAS
	INDICAÇÃO DE CORTES		ESPECIFICAÇÕES DE MATERIAIS
	INDICAÇÃO DE FACHADAS		INDICAÇÃO DE EIXOS
	INDICAÇÃO DE PORTAS E JANELAS		INDICAÇÃO DE ELEMENTOS (BANCADAS, PRATELEIRAS E ETC.)

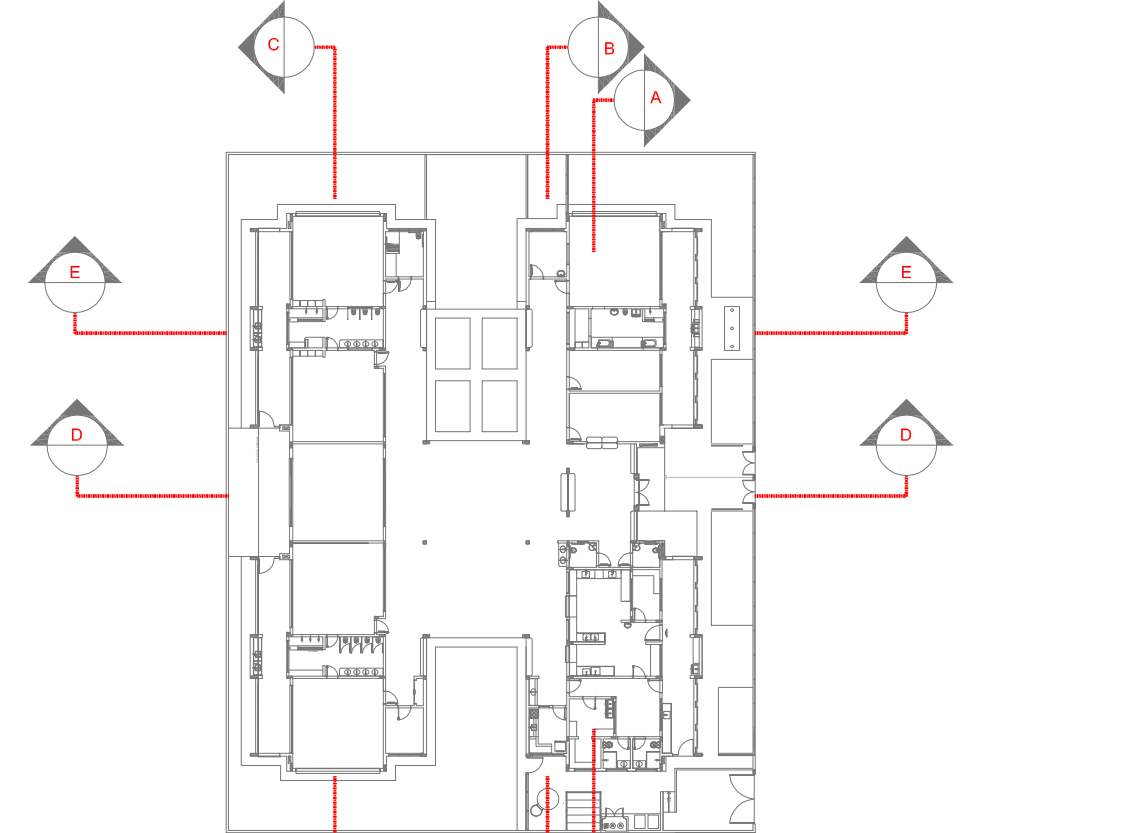

CROQUI DE REFERÊNCIA

02	JANEIRO/ 2017	Atendimento à NBR 9050/ 2015. Alteração: quadro de áreas, sanitários infantis 1 e 2, altura da platibanda, mobiliário e equipamento, altura da cerâmica nos sanitários, cor dos portões dos solários e altura da porta PA4; Acréscimo das duchas higiênicas e escaninhos pré-escola. Retirada da chapa de aço abaixo da platibanda.
01	AGOSTO/ 2016	Alteração paredes - shaft para tubulação hidráulica e detalhamento; alteração da altura da platibanda.
Nº	DATA	DESCRIÇÃO

CONTROLE DE REVISÕES

		Ministério da Educação	
PROJETO PADRÃO - FNDE			
PROPRIETÁRIO: :			
ENDEREÇO:			
MUNICÍPIO – UF:			
PROPRIETÁRIO			
RESP. TÉCNICO		CREA	
AUTOR DO PROJETO		CAU	
DLFO		CREA	
		RA	
OBSERVAÇÕES:			
PROGRAMA PROINFÂNCIA - PROJETO TIPO 2			
PROJETO DE ARQUITETURA			
COORDENAÇÃO		CORTES DD, EE e Ampliações	
CGEST - Coordenação Geral de Infraestrutura Educacional		ARQ	
FORMATO		PRANCHA	
A1 (841x594)		06/35	
REVISÃO		ESCALA	
R.00		INDICADA	
R.01		DATA EMISSÃO	
R.02		JANEIRO/2017	

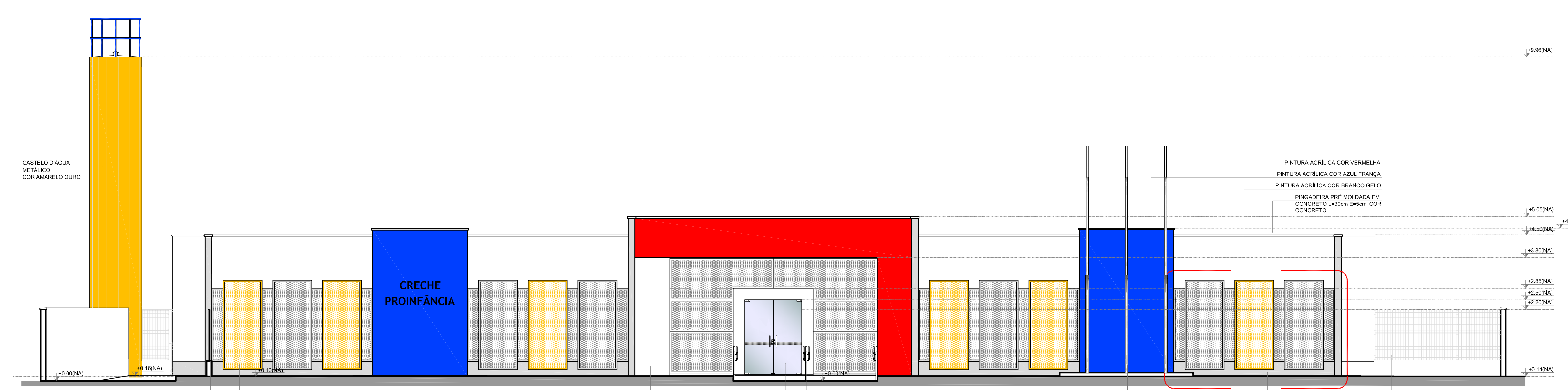

1 FACHADA 01
ESCALA 1/75

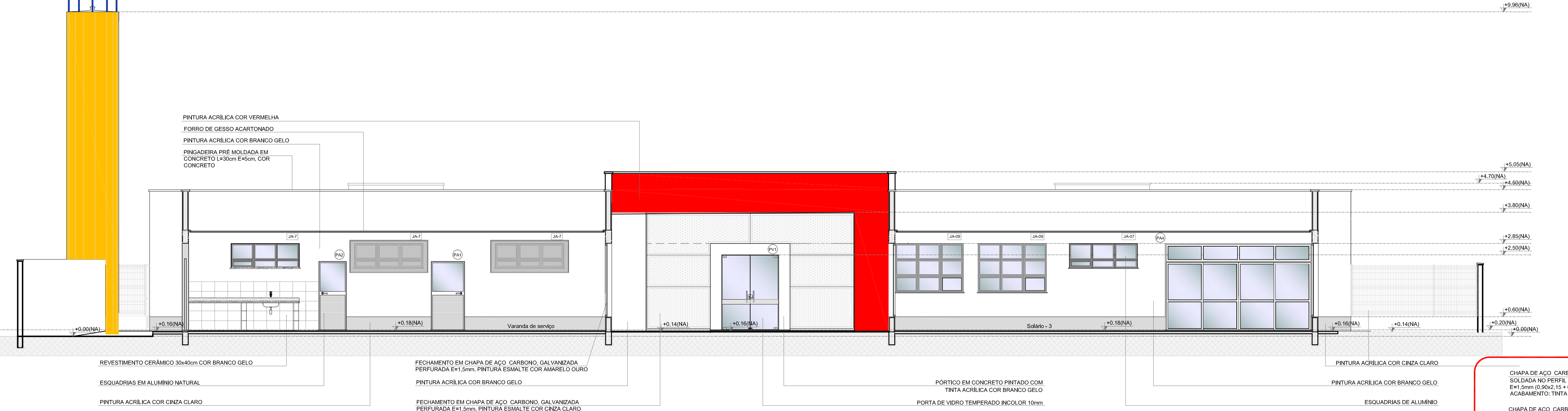

2 FACHADA 01'-SEM FECHAMENTO EM CHAPA METÁLICA
ESCALA 1/75

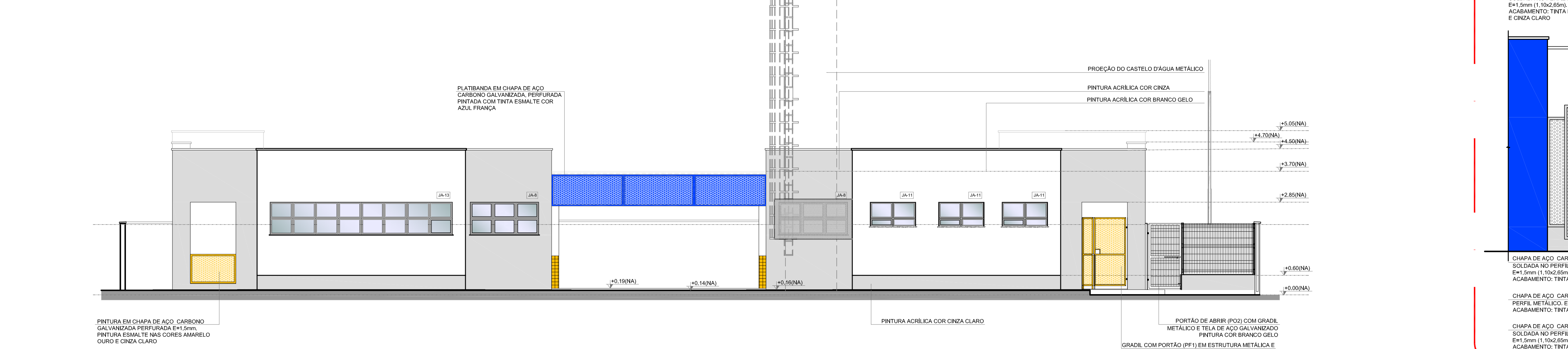

3 FACHADA 02
ESCALA 1/75

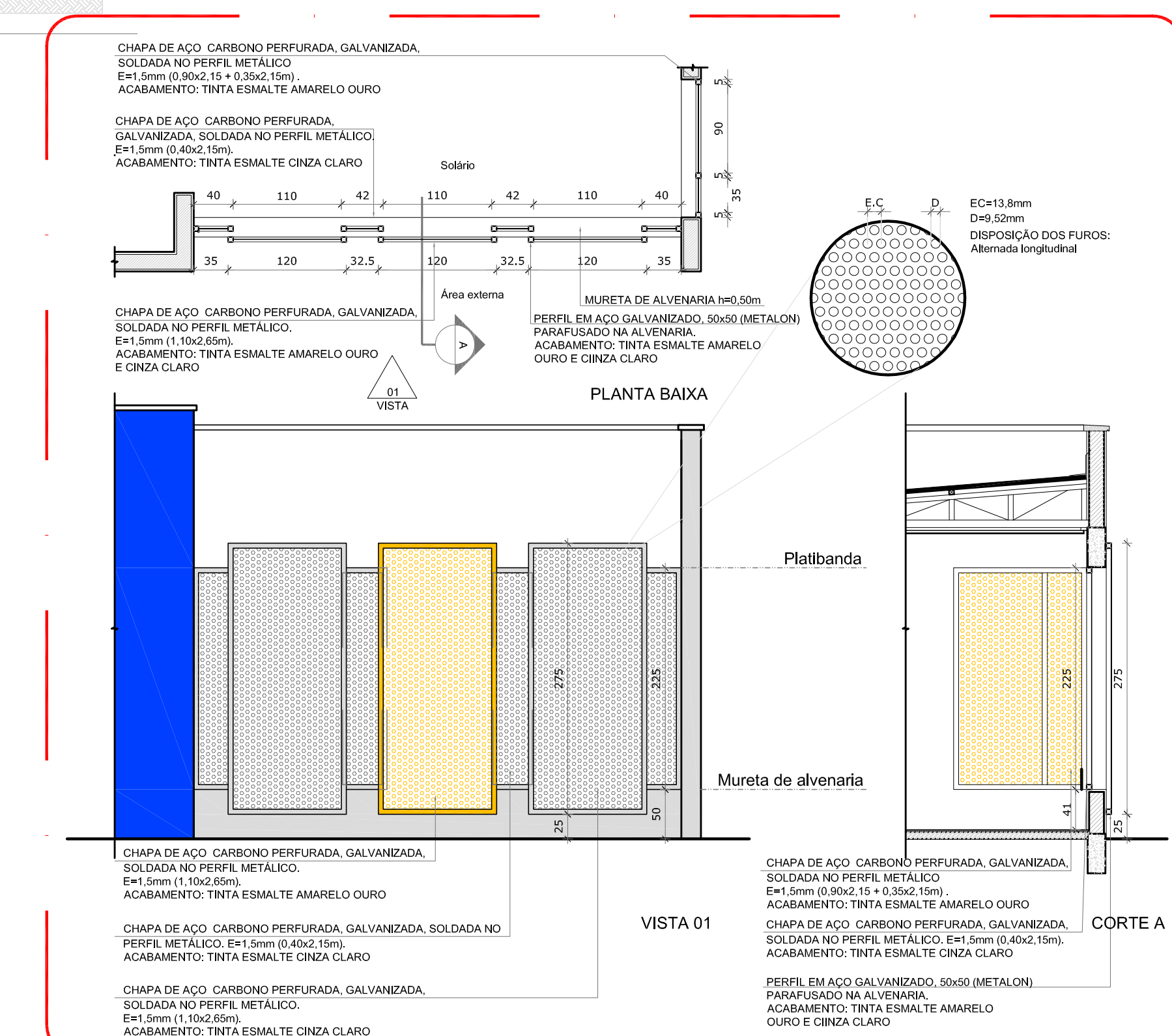

4 DETALHE 01 - FECHAMENTO METÁLICO VARANDAS
ESCALA 1/50

NOTAS

- MEDIDAS E NÍVEIS EM METROS;
- VERIFICAR POSIÇÃO EXATA DOS PILARES NO PROJETO ESTRUTURAL;
- VERIFICAR DETALHES CONSTRUTIVOS PERTINENTES NAS PRANCHAS DE DETALHAMENTO;
- EM CASO DE CONFLITO DE INFORMAÇÕES ENTRE O PROJETO GRÁFICO E O MEMORIAL DESCRITIVO, PREVALECE A INFORMAÇÃO CONTIDA NOS DESENHOS;
- ALTERAÇÕES NESTE PROJETO SOMENTE COM AUTORIZAÇÃO EXPRESSA DO FNDE

REFERÊNCIAS

- PLANILHA DE QUANTITATIVOS;
- MEMORIAL DESCRITIVO E ESPECIFICAÇÕES TÉCNICAS

LEGENDA:	
	INDICAÇÃO NÍVEIS PLANTA E CORTE
	INDICAÇÃO DE CORTES
	INDICAÇÃO DE FACHADAS
	INDICAÇÃO DE PORTAS E JANELAS
	INDICAÇÃO DE VISTAS
	ESPECIFICAÇÕES DE MATERIAIS
	INDICAÇÃO DE EIXOS
	INDICAÇÃO DE ELEMENTOS (BANCADAS, PRATELEIRAS E ETC.)

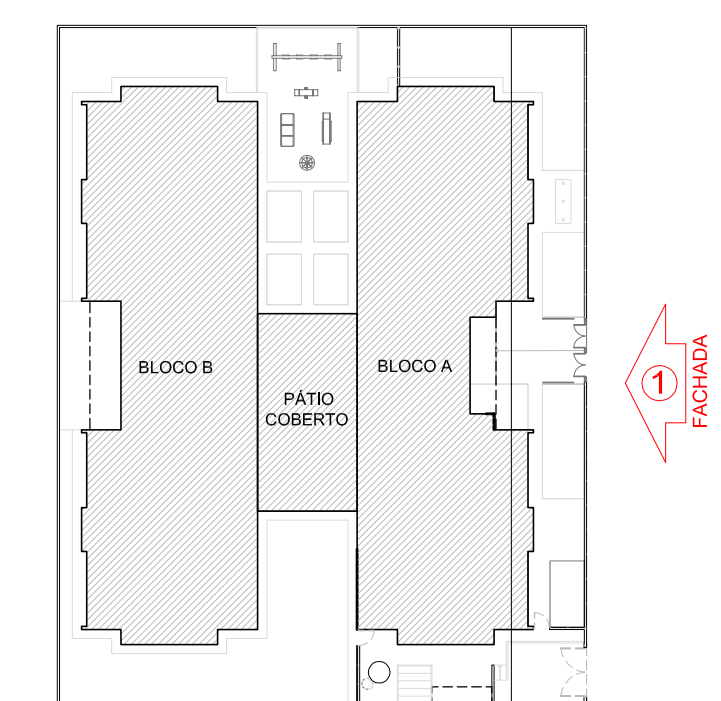

CROQUI DE REFERÊNCIA

02	JANEIRO/2017	Alteração: quadro de áreas sanitárias identifi 1 e 2, altura da platibanda, mobiliário e equipamento, altura da cerâmica nos sanitários, cor dos porões dos solários e altura da porta PA4; Acionismo das duchas higiênicas e escurritors pre-escola; Pintura da chapa de aço abaixo da platibanda.
01	AGOSTO/2016	Alteração paredes - shaft para tubulação hidráulica e detalhamento; alteração da altura da platibanda.
1º	DATA	DESCRIÇÃO
CONTROLE DE REVISÕES		

FNDE <small>Fundo Nacional de Desenvolvimento da Educação</small>		Ministério da Educação	
PROJETO PADRÃO - FNDE			
PROPRIETÁRIO: FUNDO NACIONAL DE DESENVOLVIMENTO DA EDUCAÇÃO - FNDE			
ENDEREÇO:			
MUNICÍPIO - UF:			
PROPRIETÁRIO		CREA	
RESP. TÉCNICO		CAU	
AUTOR DO PROJETO		CAU	
DUFO		CREA	
		RA	
OBSERVAÇÕES:			
PROGRAMA PROINFÂNCIA - PROJETO TIPO 2			
PROJETO DE ARQUITETURA			
COORDENAÇÃO		FACHADAS 01 E 02	
CGEST - Coordenação Geral de Infraestrutura Educacional		ARQ	
REVISÃO		ESCALA	
R:00		INDICADA	
R:01		DATA EMISSÃO	
R:02		JANEIRO/2017	
FORMATO (100X594)		PRANCHAS	
		07/35	

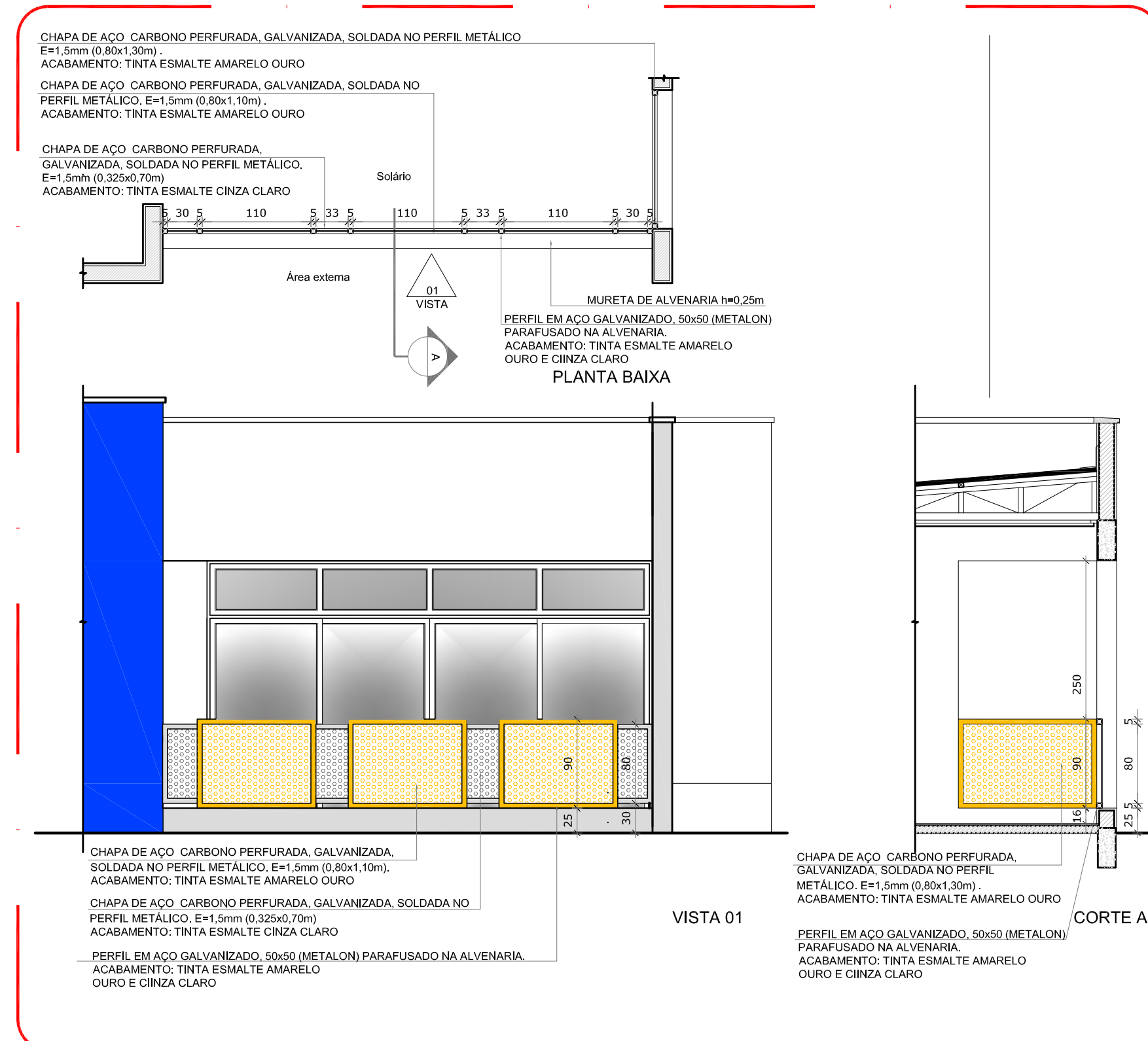

5 DETALHE 02 - GUARDA-CORPO METÁLICO
ESCALA 1/50



NOTAS

- MEDIDAS E NÍVEIS EM METROS.
- VERIFICAR POSIÇÃO EXATA DOS PILARES NO PROJETO ESTRUTURAL.
- VERIFICAR DETALHES CONSTRUTIVOS PERTINENTES NAS PLANTAS DE DETALHAMENTO.
- EM CASO DE CONFLITO DE INFORMAÇÕES ENTRE O PROJETO GRÁFICO E O MEMORIAL DESCRITIVO, PREVALECE A INFORMAÇÃO CONTIDA NOS DESENHOS.
- ALTERAÇÕES NESTE PROJETO SOMENTE COM AUTORIZAÇÃO EXPRESSA DO FNDE.

REFERÊNCIAS

- PLANILHA DE QUANTITATIVOS.
- MEMORIAL DESCRITIVO E ESPECIFICAÇÕES TÉCNICAS.

LEGENDA:			
	INDICAÇÃO NÍVEL PLANTA E CORTE		INDICAÇÃO DE VISTAS
	INDICAÇÃO DE CORTES		ESPECIFICAÇÕES DE MATERIAS
	INDICAÇÃO DE FACHADAS		INDICAÇÃO DE EIXOS
	INDICAÇÃO DE PORTAS E JANELAS		INDICAÇÃO DE ELEMENTOS (BANCADAS, PRATELEIRAS E ETC.)

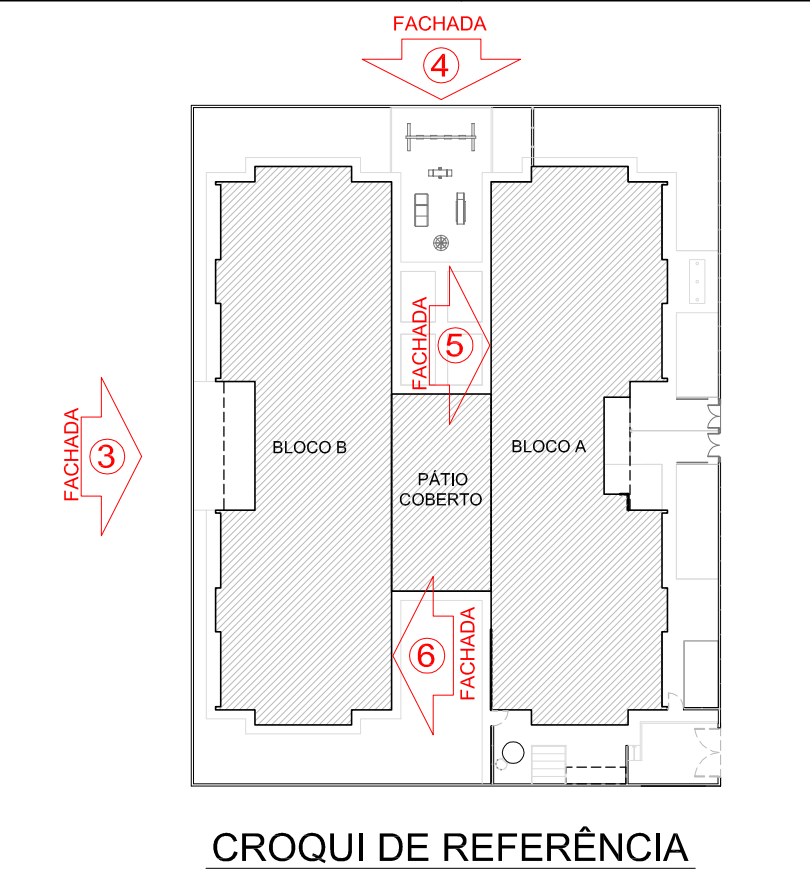

Atendimento à NBR 9050:2015.
02 JANEIRO 2017 Alteração: quadro de arena, sanitários infantis 1 e 2, altura da plataforma, mobiliário e equipamento, altura da cerâmica nos sanitários, cor dos portões dos sanitários e altura da porta PAI.
01 AGOSTO 2016 Ajustes nos detalhes e acuriosidade pré-estudo. Retirada da chapa de aço abaixo da plataforma.
Nº DATA DESCRIÇÃO
CONTROLE DE REVISÕES

FNDE Fundo Nacional de Desenvolvimento da Educação		Ministério da Educação	
PROJETO PADRÃO - FNDE			
PROPRIETÁRIO: FUNDO NACIONAL DE DESENVOLVIMENTO DA EDUCAÇÃO - FNDE			
ENDEREÇO:			
MUNICÍPIO - UF:			
PROPRIETÁRIO:			
RESP. TÉCNICO: CREA			
AUTOR DO PROJETO: CAU			
DUFO		CREA	
		RA	
OBSERVAÇÕES:			
PROGRAMA PROINFÂNCIA - PROJETO TIPO 2			
PROJETO DE ARQUITETURA			
COORDENAÇÃO		FACHADAS 03, 04, 05, 06 E DETALHE	
CGEST - Coordenação Geral de Infraestrutura Educacional		ARQ	
FORMATO (100X594)		REVISÃO R.00 R.01 R.02	
		ESCALA INDICADA DATA EMISSÃO JANEIRO/2017	
		PRONCHIA 08/35	

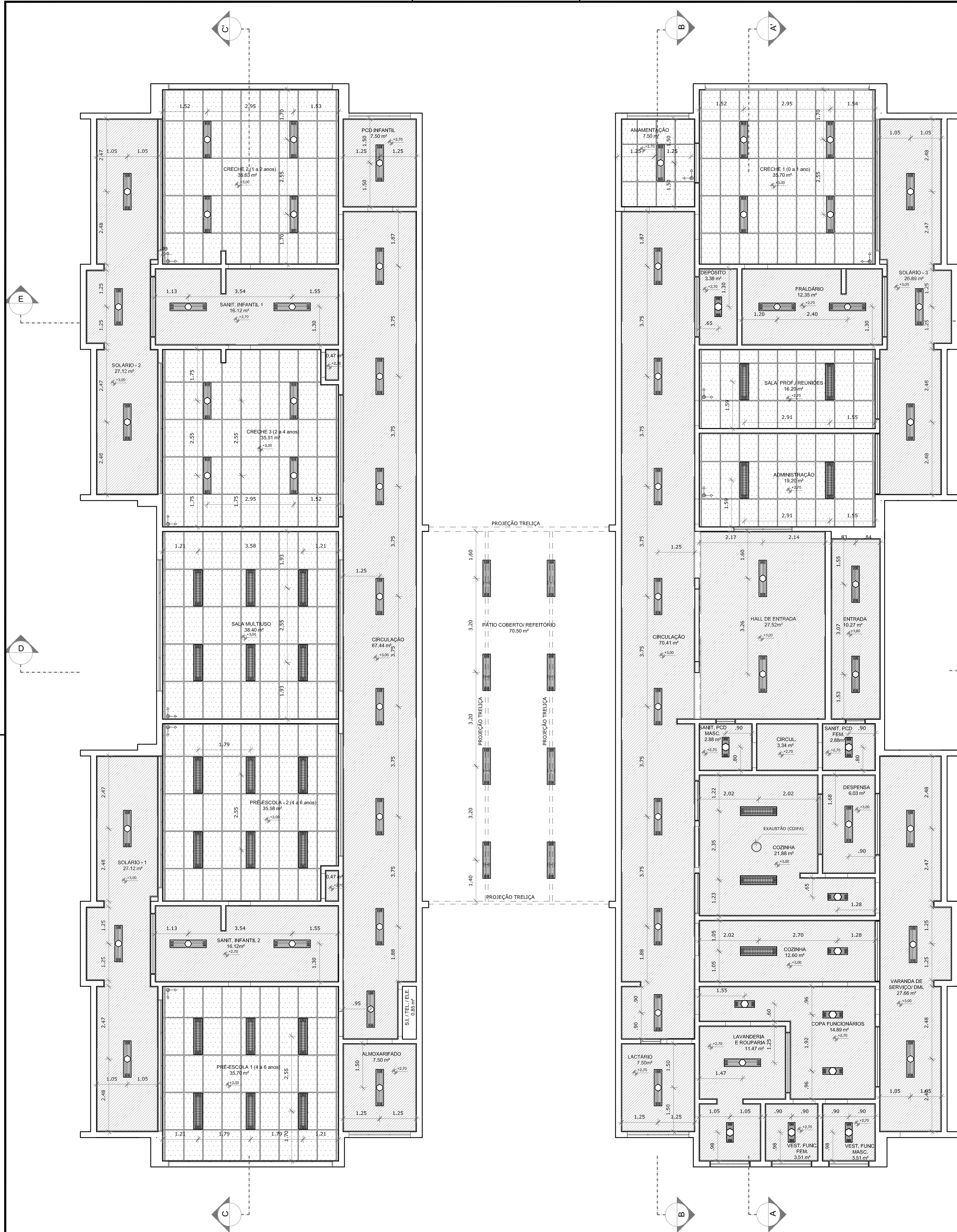

1 PLANTA BAIXA
ESCALA 1/75

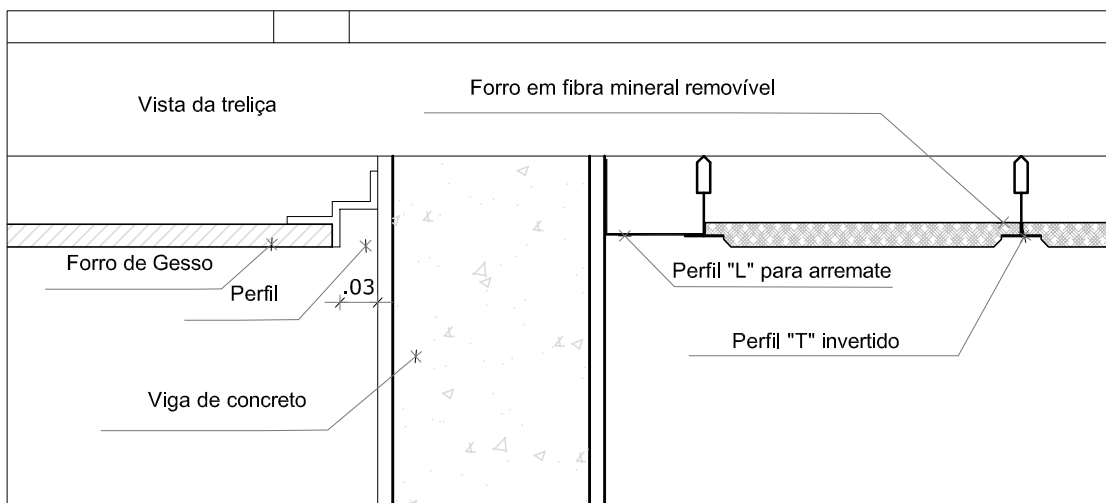







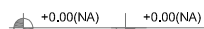

2 DETALHE 1: NEGATIVO
ESCALA 1/5

NOTAS

- MEDIDAS E NÍVEIS EM METROS;
- VERIFICAR POSIÇÃO EXATA DOS PILARES NO PROJETO ESTRUTURAL;
- VERIFICAR DETALHES CONSTRUTIVOS PERTINENTES NAS PRANCHAS DE DETALHAMENTO;
- EM CASO DE CONFLITO DE INFORMAÇÕES ENTRE O PROJETO GRÁFICO E O MEMORIAL DESCRITIVO, PREVALECE A INFORMAÇÃO CONTIDA NOS DESENHOS;
- ALTERAÇÕES NESTE PROJETO SOMENTE COM AUTORIZAÇÃO EXPRESSA DO FNDE

REFERÊNCIAS:

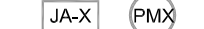
- PLANILHA DE QUANTITATIVOS;
- MEMORIAL DESCRITIVO E ESPECIFICAÇÕES TÉCNICAS

LEGENDA:		INDICAÇÃO DE VISTAS	
	INDICAÇÃO NÍVEIS PLANTA E CORTE		ESPECIFICAÇÕES DE MATERIAIS
	INDICAÇÃO DE CORTES		INDICAÇÃO DE EIXOS
	INDICAÇÃO DE FACHADAS		INDICAÇÃO DE ELEMENTOS (BANCADAS, PRATELEIRAS E ETC.)
	INDICAÇÃO DE PORTAS E JANELAS		
	INÍCIO PAGINAÇÃO FORRO MINERAL		

LEGENDA DE APARELHOS		
SÍMBOLO	QUANT.	DESCRIÇÃO
	56	LUMINÁRIA DE EMBUTIR COMPLETA EM FORRO DE GESSO OU MODULADO COM PERFIL "T", PARA 2 LÂMPADAS T8 32/36W, COM REFLETOR, REF. 2530 ITAIM OU SIMILAR. (dim.: 270x220mm)
	11	LUMINÁRIA DE EMBUTIR COMPLETA EM FORRO DE GESSO OU MODULADO COM PERFIL "T", PARA 2 LÂMPADAS T8 16/18W, COM REFLETOR, REF. 2530 ITAIM OU SIMILAR. (dim.: 270x825mm)
	25	LUMINÁRIA DE EMBUTIR COMPLETA EM FORRO DE GESSO OU MODULADO COM PERFIL "T", PARA 2 LÂMPADAS T8 32/36W, COM REFLETOR E ALETAS, REF. 2001 ITAIM OU SIMILAR. (dim.: 312x1250mm)
	08	LUMINÁRIA DE SOBREPOR COMPLETA PARA 2 LÂMPADAS T8 32/36W, COM REFLETOR, REF. 2530 ITAIM OU SIMILAR. (dim.: 270x1250mm)

ESPECIFICAÇÃO DE TETO		
SÍMBOLO	DESCRIÇÃO	ÁREA
	FORRO DE GESSO ACARTONADO	442,55 m²
	FORRO EM FIBRA MINERAL REMOVÍVEL (1250X625X16mm) APOIADO SOBRE PERFIL METÁLICO "T" INVERTIDO 24mm	259,43 m²

02	JANEIRO/ 2017	Atendimento à NBR 9050/ 2015. Alteração: quadro de áreas, sanitários infantis 1 e 2, altura da platibanda, mobiliário e equipamento, altura da cerâmica nos sanitários, cor dos portões dos solários e altura da porta PA4; Acréscimo das duchas higiênicas e escaninhos pré-escola. Retirada da chapa de aço abaixo da platibanda.
01	AGOSTO/ 2016	Alteração paredes - shaft para tubulação hidráulica e detalhamento; alteração da altura da platibanda.
Nº	DATA	DESCRIÇÃO

CONTROLE DE REVISÕES

		Ministério da Educação
PROJETO PADRÃO - FNDE		
PROPRIETÁRIO: :		
ENDEREÇO:		
MUNICÍPIO - UF:		
PROPRIETÁRIO		
RESP. TÉCNICO		CREA
AUTOR DO PROJETO		CAU
DLFO	CREA	
	RA	
OBSERVAÇÕES:		

PROGRAMA PROINFÂNCIA - PROJETO TIPO 2			
PROJETO DE ARQUITETURA			
COORDENAÇÃO	PLANTA DE FORRO		ARQ
CGEST - Coordenação Geral de Infraestrutura Educacional	REVISÃO	ESCALA	PRANCHAS
	R.00	1/75	10/35
FORMATO	R.01	DATA EMISSÃO	
A1 (841X594)	R.02	JANEIRO/2017	







- PLANILHA DE QUANTITATIVOS-
- MEMORIAL DESCRITIVO E ESPECIFICAÇÕES TÉCNICAS

JA-X PMX

INDICAÇÃO DE ELEMENTOS
(BANCADAS, PRATELEIRAS E ETC.)

— SEÃO APLICADAS TELHAS TERMOACÚSTICAS, “TIPO SANDUÍCHE”, TRAPEZOIDAL COM AS SEGUINTES CARACTERÍSTICAS:

- A) REVESTIMENTO SUPERIOR EM AÇO PRÉ-PINTADO, NA COR BRANCA, DE ESPESURA 0,43mm OU 0,50mm;
- B) NÚCLEO EM ESPUMA RÍGIDA DE POLIISOCIANURATO (PIR), COM DENSIDADE MÉDIA ENTRE 38 a 42 KG/M³;
- C) REVESTIMENTO INFERIOR EM AÇO GALVALUME (PARA OS BLOCOS A E B) E EM AÇO PRÉ-PINTADO NA COR BRANCA (PARA O PÁTIO COBERTO) DE ESPESURA 0,43mm;

LEGENDA SISTEMA DE COBERTURA		
ITEM		QUANTIDADE
	TELHA METÁLICA TERMOACÚSTICA TRAPEZOIDAL	850,66 m²
	PINGADEIRA EM PRÉ-MOLDADO DE CONCRETO	233,60 ml
	RUFO EM CHAPA DE AÇO GALVANIZADO	265,90 ml
	CALHA EM CHAPA DE AÇO GALVANIZADO	69,15 ml

02	JANEIRO/ 2017	Atendimento à NBR 9050/ 2015; Alteração: quadro de áreas, sanitários infantis 1 e 2, altura da platibanda, mobiliário e equipamento, altura da cerâmica nos sanitários, cor dos portões dos solários e altura da porta PA4; Acrescimo das duchas higiênicas e escaninhos pré-escola. Retirada da chapa de aço abaixo da platibanda.
01	AGOSTO/ 2016	Alteração paredes - shaft para tubulação hidráulica e detalhamento; alteração da altura da platibanda.
Nº	DATA	DESCRIÇÃO

CONTROLE DE REVISÕES

Ministério da
Educação

PROJETO PADRÃO - FNDE

PROPRIETÁRIO: _____

ENDEREÇO:

MUNICÍPIO - UF:

PROPRIETÁRIO

RESP. TÉCNICO

CREA

AUTOR DO PROJETO

CAU

DLFO

CREA

RA

OBSERVAÇÕES:

PROGRAMA PROINFÂNCIA - PROJETO TIPO 2
PROJETO DE ARQUITETURA

GEST - Coordenação
Gereral de Infraestrutura
Educacional

PLANTA DE COBERTURA

ARQ

A1 (841x594)

REVISÃO

R.00
R.01

R.02

ESCALA

175

DATA EMISSÃO
JANEIRO/201

PRANCHA

11/35

11/33

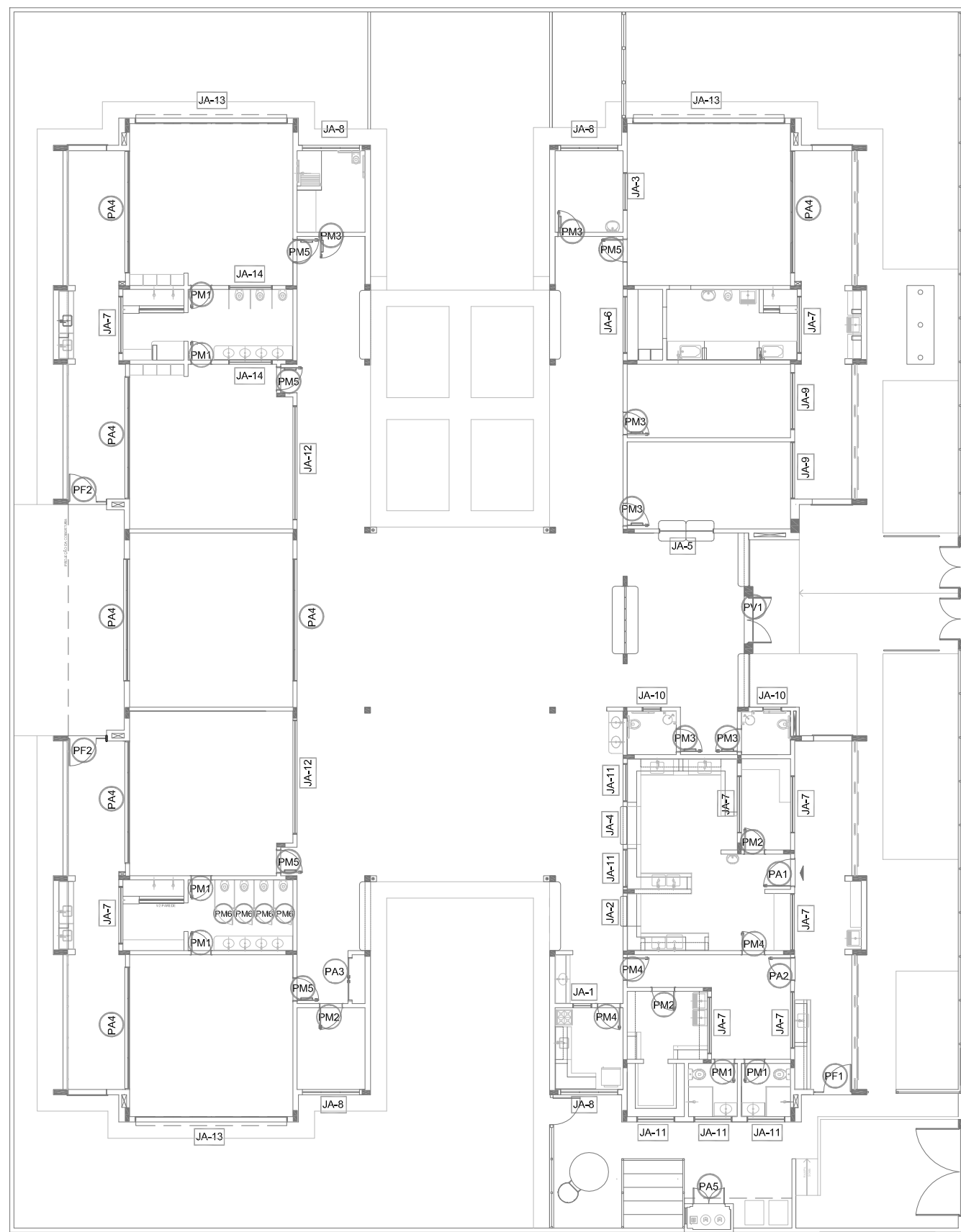
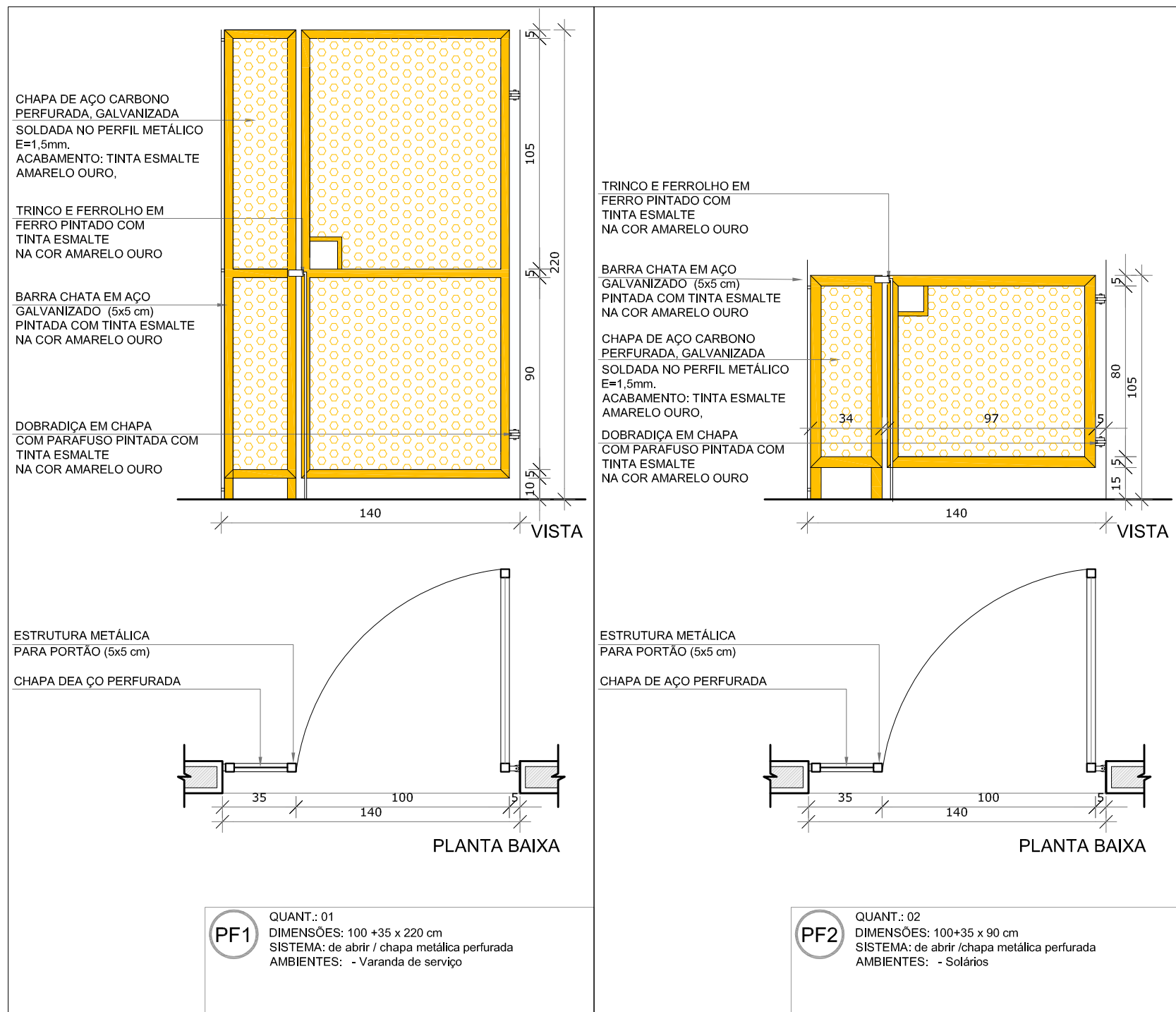
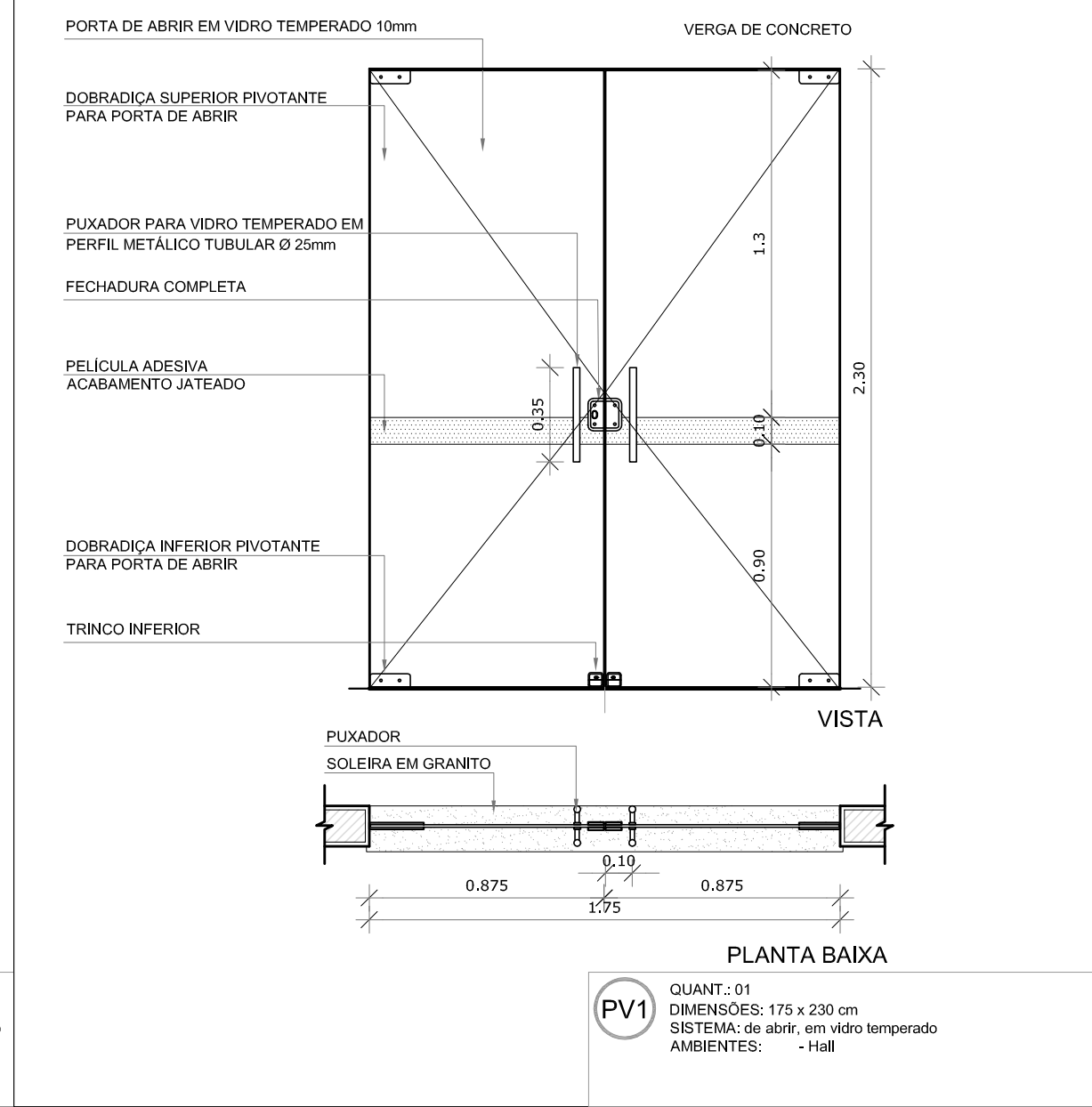
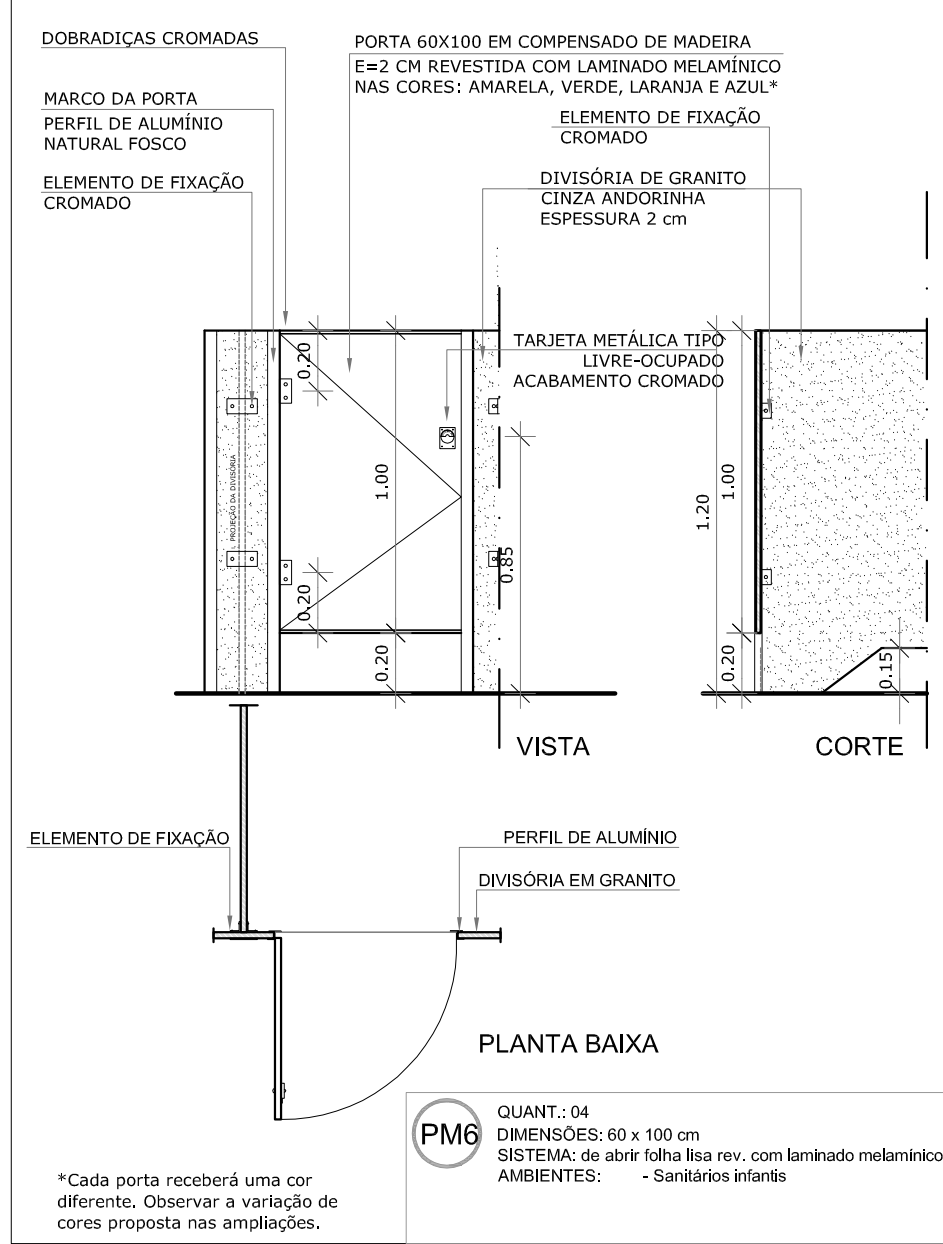
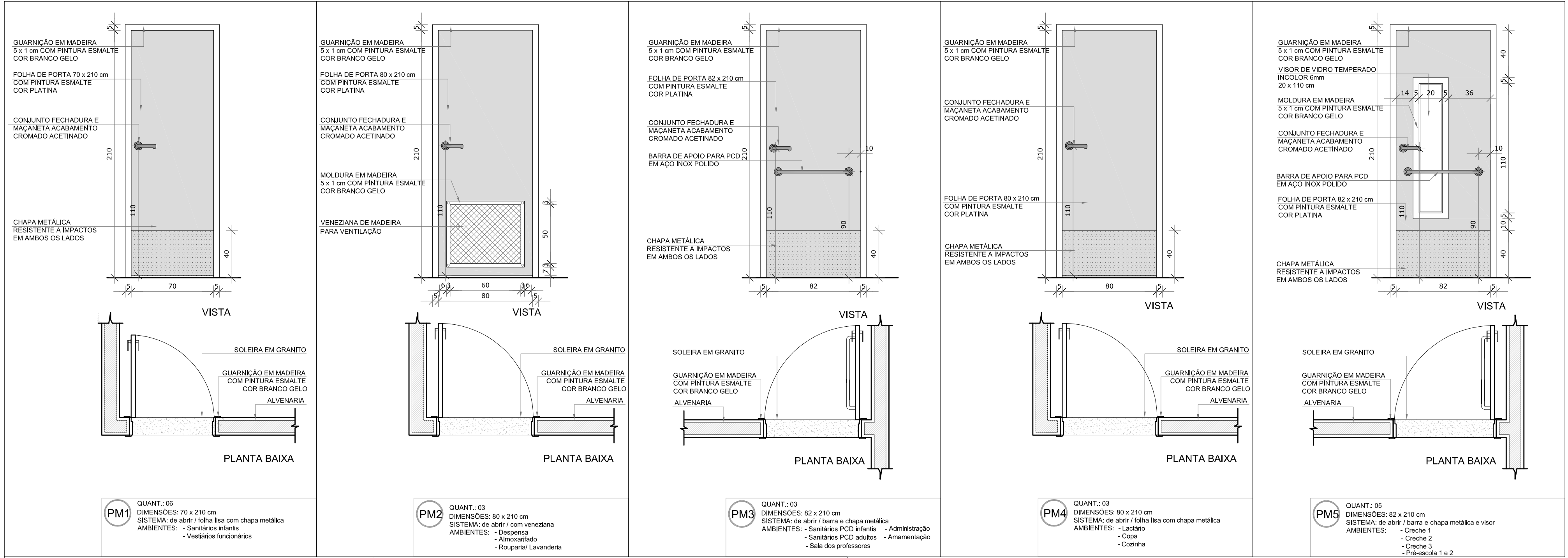

NOTAS

- MEDIDAS E NÍVEIS EM METROS;
- VERIFICAR POSIÇÃO EXATA DOS PILARES NO PROJETO ESTRUTURAL;
- VERIFICAR DETALHES CONSTRUTIVOS PERTINENTES NAS PRANCHAS DE DETALHAMENTO;
- EM CASO DE CONFLITO DE INFORMAÇÕES ENTRE O PROJETO GRÁFICO E O MEMORIAL DESCRITIVO, PREVALECE A INFORMAÇÃO CONTIDA NOS DESENHOS;
- ALTERAÇÕES NESTE PROJETO SOMENTE COM AUTORIZAÇÃO EXPRESSA DO FNDE

REFERÊNCIAS:

- PLANILHA DE QUANTITATIVOS-
- MEMORIAL DESCRITIVO E ESPECIFICAÇÕES TÉCNICAS

LEGENDA:		INDICAÇÃO DE VISTAS	
	INDICAÇÃO NÍVEIS PLANTA E CORTE		INDICAÇÃO DE VISTAS
	INDICAÇÃO DE CORTES		ESPECIFICAÇÕES DE MATERIAIS
	INDICAÇÃO DE FACHADAS		INDICAÇÃO DE EIXOS
	INDICAÇÃO DE PORTAS E JANELAS		INDICAÇÃO DE ELEMENTOS (BANCADAS, PRATELEIRAS E ETC.)

MAPA DE ESQUADRIAS				
LEGENDA DE PORTAS - PORTAS EM MADEIRA COM PINTURA				
REF.	Dimensões (cm)	Quantidade	TIPO	AMBIENTES
PM1	70 x 210	06	01 folha - de abrir lisa com chapa metálica	Sanitários infantis, Vest. funcionários
PM2	80 x 210	03	01 folha - de abrir c/ veneziana	Despensa, Almoxnarado, Rouparia/ lavanderia
PM3	82 x 210	06	01 folha - de abrir c/ chapa e barra metálica	Sanitários PCD infantil, Sanitários PCD adultos, Administração, Sala Professores e Amentação
PM4	80 x 210	03	01 folha - de abrir lisa com chapa metálica	Lactário, Copa e Cozinha
PM5	82 x 210	05	01 folha - de abrir c/ barra e chapa metálica e visor	Creche 1, Creche 2, Creche 3 e Pré-Escola 1 e 2
PM6	60 x 100	04	01 folha - de abrir rev. com laminado melamínico*	Sanitários infantis

LEGENDA DE PORTAS - PORTAS DE VIDRO			
REF.	Dimensões (cm)	Quantidade	TIPO
PV1	175 x 230	01	02 folhas - de abrir

LEGENDA DE PORTÕES - PORTÕES DE FERRO			
REF.	Dimensões (cm)	Quantidade	TIPO
PF1	100x35 x 210	01	01 folha de abrir com chapa metálica
PF2	100x35 x 90	02	01 folha de abrir com chapa metálica

02	JANEIRO/ 2017	Atendimento à NBR 9050/ 2015. Alteração: quadro de áreas, sanitários infantis 1 e 2, altura da platibanda, mobiliário e equipamento, altura da cerâmica nos sanitários, cor dos portões dos solários e altura da porta PA4; Acrescimo das duchas higienicas e escaninhos pré-escola. Retirada da chapa de aço abaixo da platibanda.
01	AGOSTO/ 2016	Alteração paredes - shaft para tubulação hidráulica e detalhamento; alteração da altura da platibanda.
Nº	DATA	DESCRIÇÃO

CONTROLE DE REVISÕES

FNDE*Fundo Nacional de Desenvolvimento da Educação*

Ministério da Educação

PROJETO PADRÃO - FNDE

PROPRIETÁRIO: :
ENDEREÇO:
MUNICÍPIO – UF:
PROPRIETÁRIO
RESP. TÉCNICO **CREA**
AUTOR DO PROJETO **CAU**

DLFO

CREA

RA

OBSERVAÇÕES:

PROGRAMA PROINFÂNCIA - PROJETO TIPO 2

PROJETO DE ARQUITETURA

COORDENAÇÃO
CGEST - Coordenação Geral de Infraestrutura Educacional

DETALHAMENTO DE ESQUADRIAS
PORTAS

ARQ

FORMATO
A1 (841x594)

REVISÃO
R.00
R.01
R.02

ESCALA
INDICADA
DATA EMISSÃO
JANEIRO/2017

PRANCHA
12/35

1 MAPA DE ESQUADRIAS
ESCALA 1/200

NOTAS

- MEDIDAS E NÍVEIS EM METROS;
- VERIFICAR POSIÇÃO EXATA DOS PILARES NO PROJETO ESTRUTURAL;
- VERIFICAR DETALHES CONSTRUTIVOS PERTINENTES NAS PRANCHAS DE DETALHAMENTO;
- EM CASO DE CONFLITO DE INFORMAÇÕES ENTRE O PROJETO GRÁFICO E O MEMORIAL DESCRITIVO, PREVALECE A INFORMAÇÃO CONTIDA NOS DESENHOS;
- ALTERAÇÕES NESTE PROJETO SOMENTE COM AUTORIZAÇÃO EXPRESSA DO FNDE

REFERÊNCIAS:

- PLANILHA DE QUANTITATIVOS;
- MEMORIAL DESCRITIVO E ESPECIFICAÇÕES TÉCNICAS

LEGENDA:			
	INDICAÇÃO NÍVEIS PLANTA E CORTE		INDICAÇÃO DE VISTAS
	INDICAÇÃO DE CORTES		ESPECIFICAÇÕES DE MATERIAIS
	INDICAÇÃO DE FACHADAS		INDICAÇÃO DE EIXOS
	INDICAÇÃO DE PORTAS E JANELAS		INDICAÇÃO DE ELEMENTOS (BANCADAS, PRATELEIRAS E ETC.)

MAPA DE ESQUADRIAS

LEGENDA DE PORTAS - PORTAS DE ALUMÍNIO			
REF.	Dimensões (cm)	Quantidade	TIPO
PA1	100 x 210	01	01 folha - de abrir com vidro e veneziana
PA2	80 x 210	01	01 folha - de abrir com veneziana
PA3	160 x 210	01	02 folhas - de abrir com veneziana
PA4	450 x 210 + 55	07	04 folhas - de correr com vidro e bandeira superior fixa
PA5	120 x 170	01	02 folhas - de abrir venezianadas
AMBIENTES			
Cocinha			
Copa dos funcionários			
S.I., Telefone, Elétrica			
Creche 1, Creche 2, Creche 3, Pré-Escola 1 e 2 e Sala Multiuso			
Depósito de Gás			

02	JANEIRO/ 2017	Atendimento à NBR 9050/ 2015; Alteração: quadro de áreas, sanitários infantis 1 e 2, altura da platibanda, mobiliário e equipamento, altura da cerâmica nos sanitários, cor dos portões dos solários e altura da porta PA4; Acréscimo das duchas higiénicas e escaninhos pré-escola. Retirada da chapa de aço abaixo da platibanda.
01	AGOSTO/ 2016	Alteração paredes - shaft para tubulação hidráulica e detalhamento; alteração da altura da platibanda.
Nº	DATA	DESCRIÇÃO

CONTROLE DE REVISÕES

Ministério da Educação

PROJETO PADRÃO - FNDE

PROPRIETÁRIO: :

ENDEREÇO:

MUNICÍPIO – UF:

PROPRIETÁRIO

RESP. TÉCNICO

CREA

AUTOR DO PROJETO

CAU

DLFO

CREA

RA

OBSERVAÇÕES:

PROGRAMA PROINFÂNCIA - PROJETO TIPO 2

PROJETO DE ARQUITETURA

COORDENAÇÃO		DETALHAMENTO DE ESQUADRIAS		ARQ
CGEST - Coordenação Geral de Infraestrutura Educacional		PORTAS		
FORMATO	A1 (841x594)	REVISÃO	ESCALA	PRANCHA
		R.00	INDICADA	
		R.01	DATA EMISSÃO	
		R.02	JANEIRO/2017	13/35

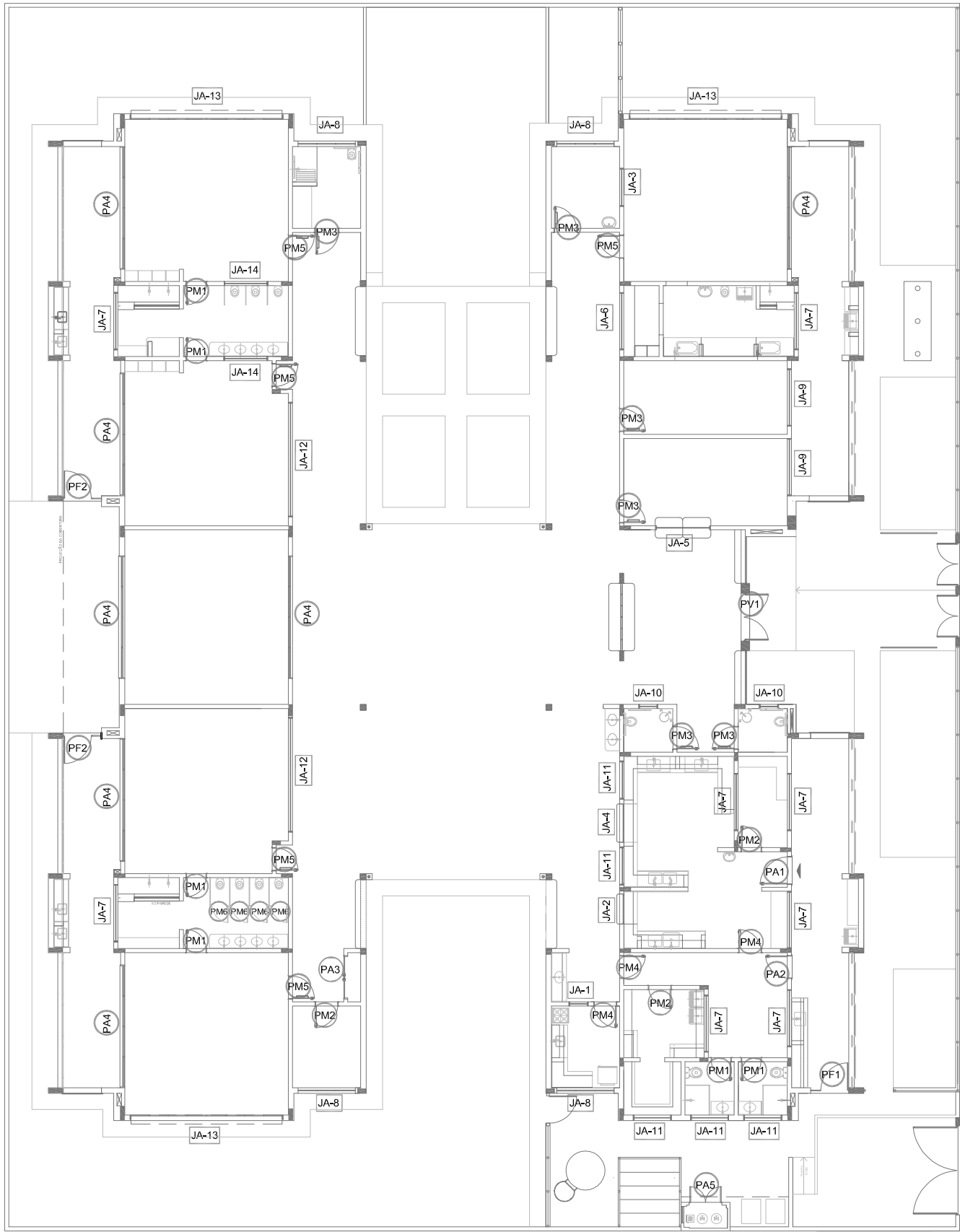

1 MAPA DE ESQUADRIAS
ESCALA 1/200

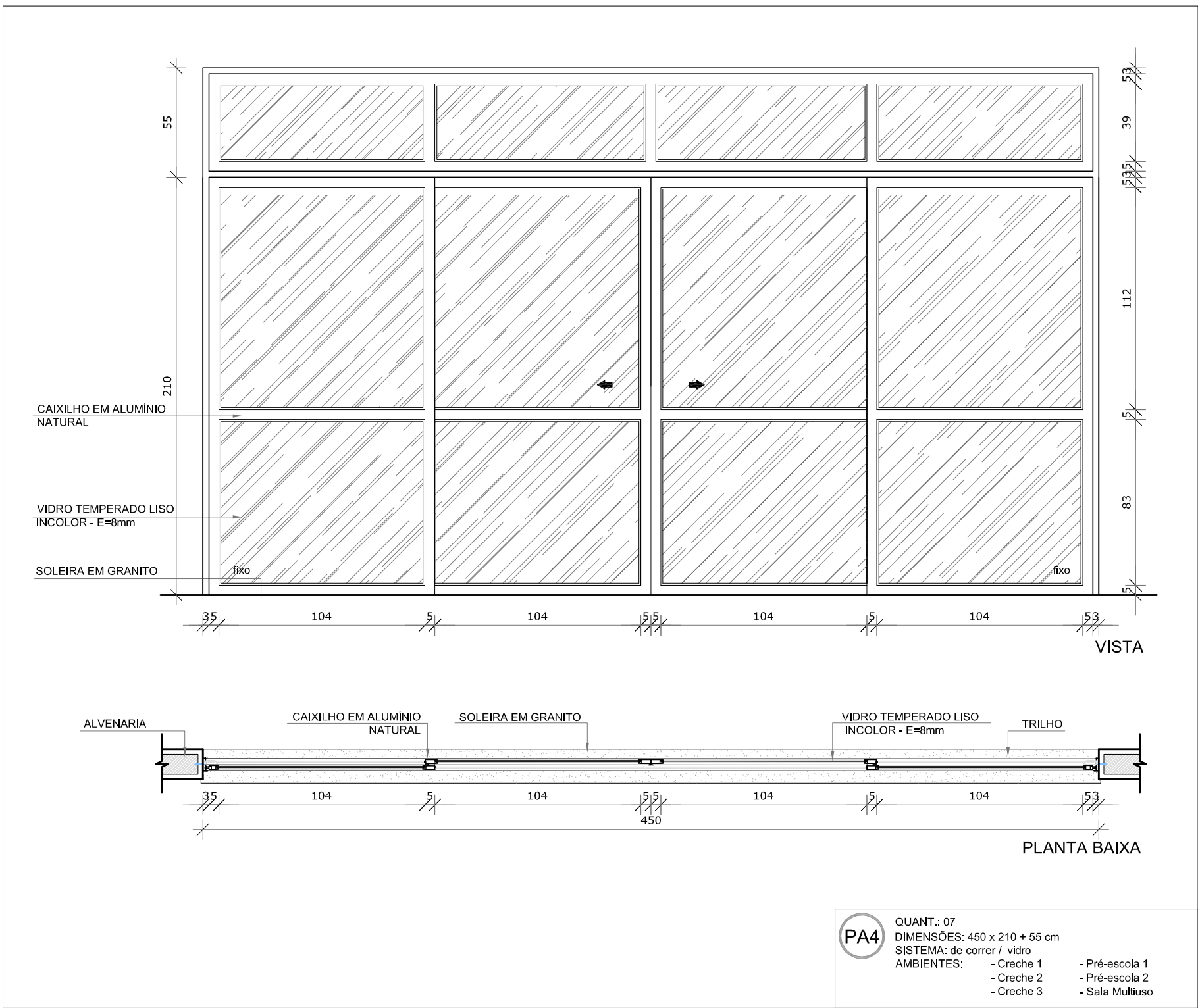
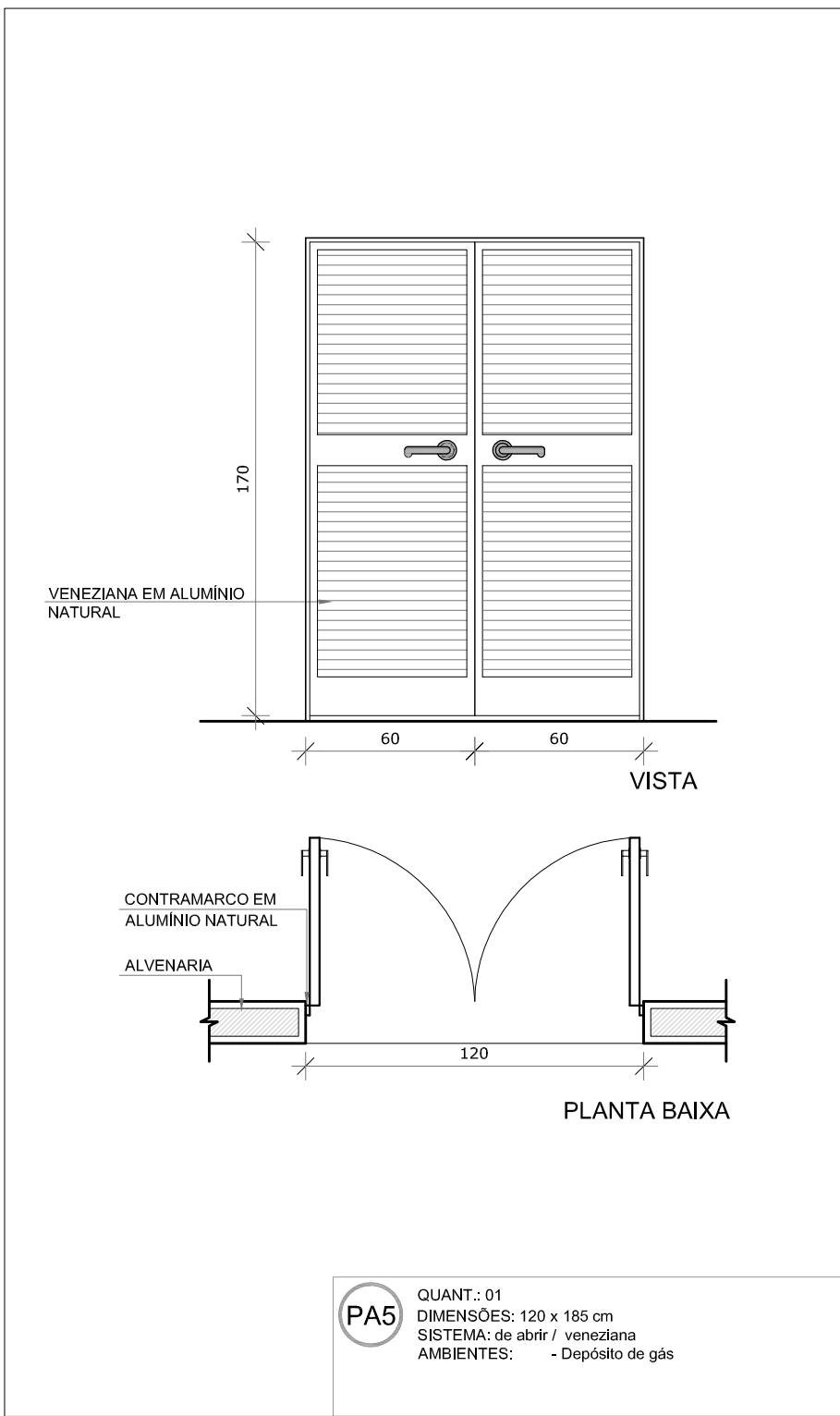
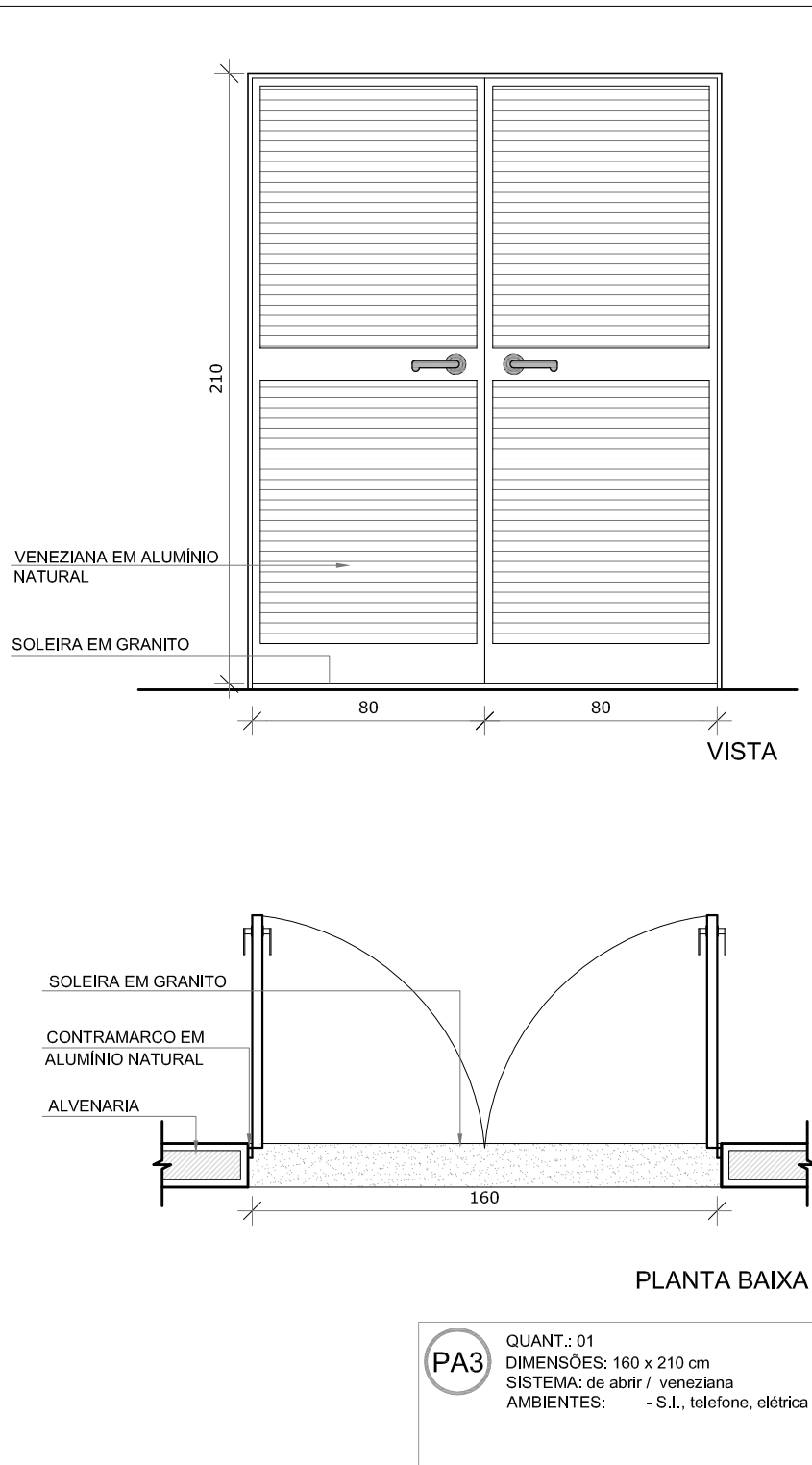
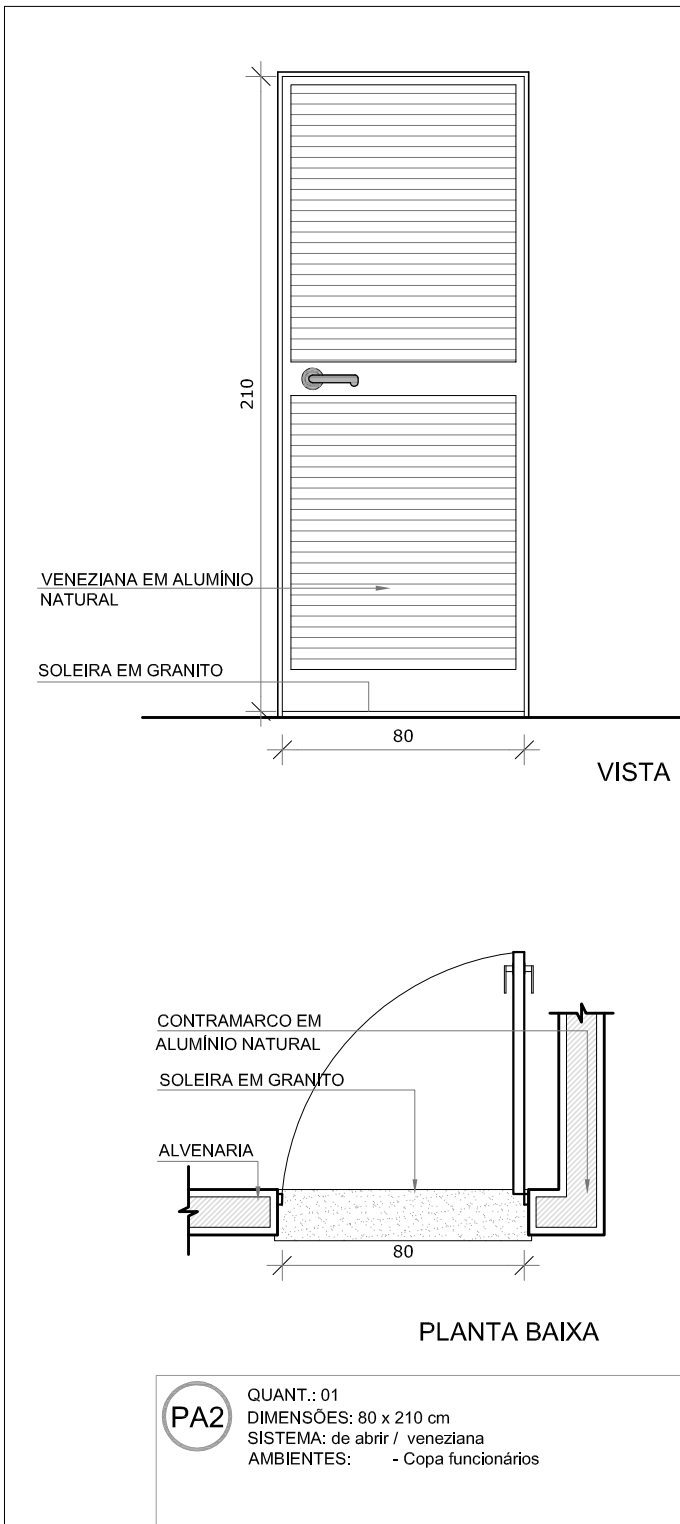
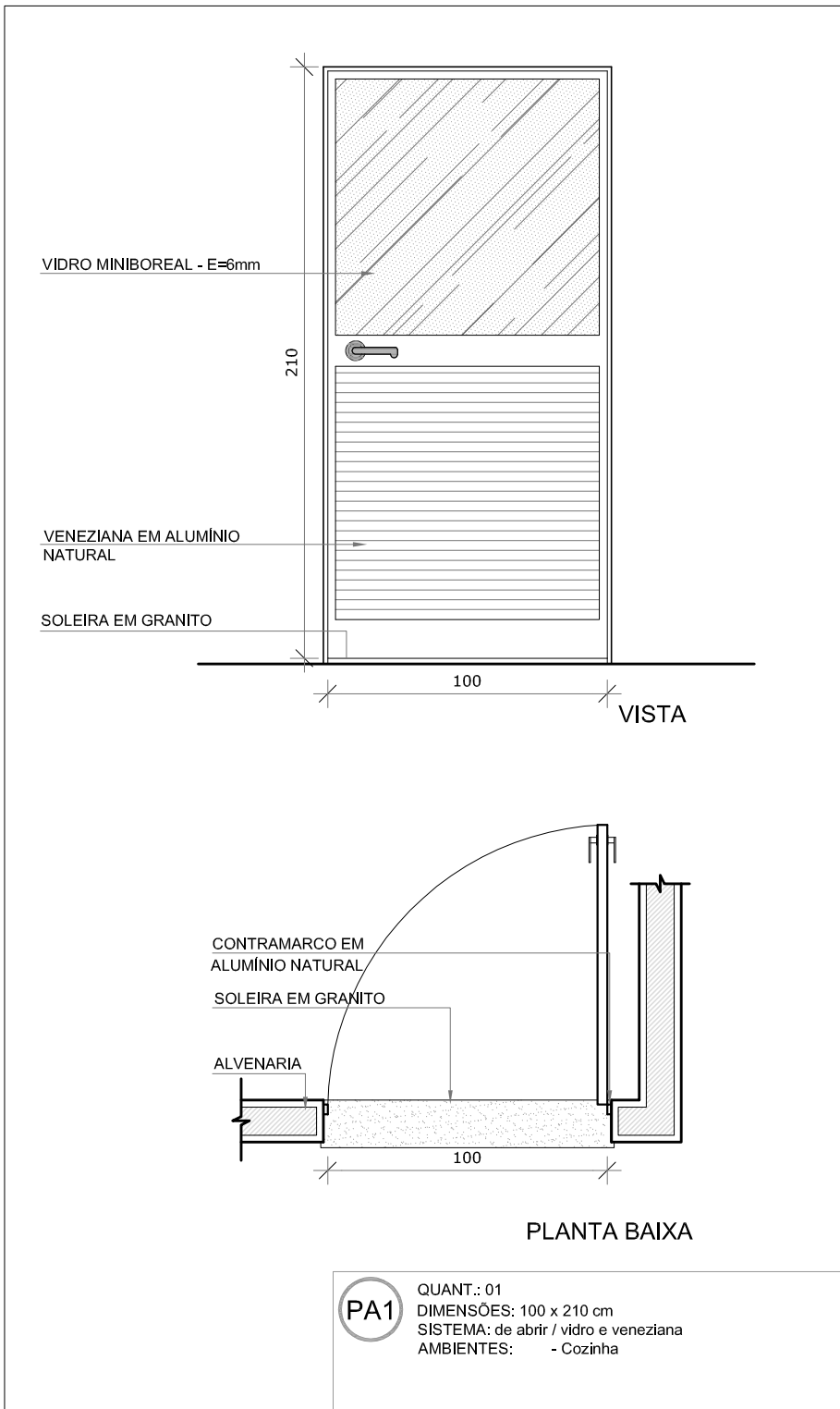

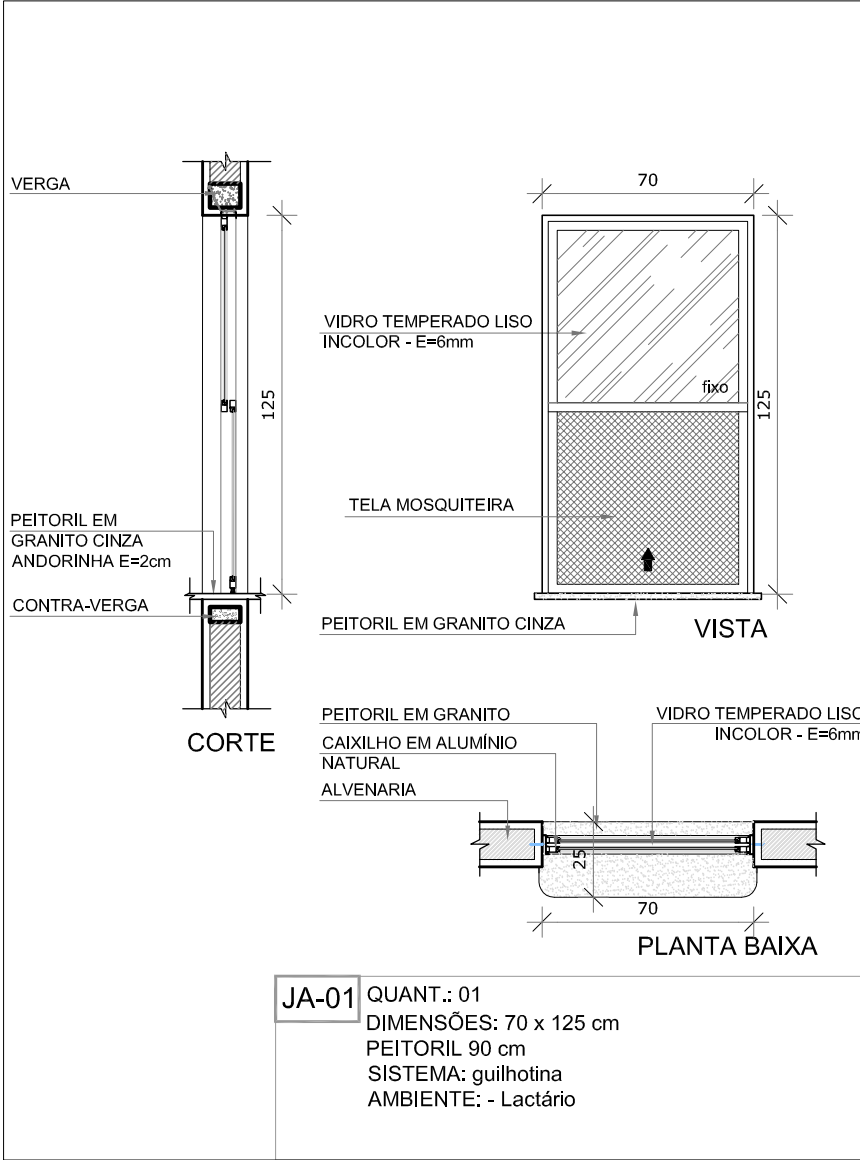

JA-01 QUANT.: 01
DIMENSÕES: 70 x 125 cm
PEITORIL 90 cm
SISTEMA: guilhotina
AMBIENTE: - Lactário

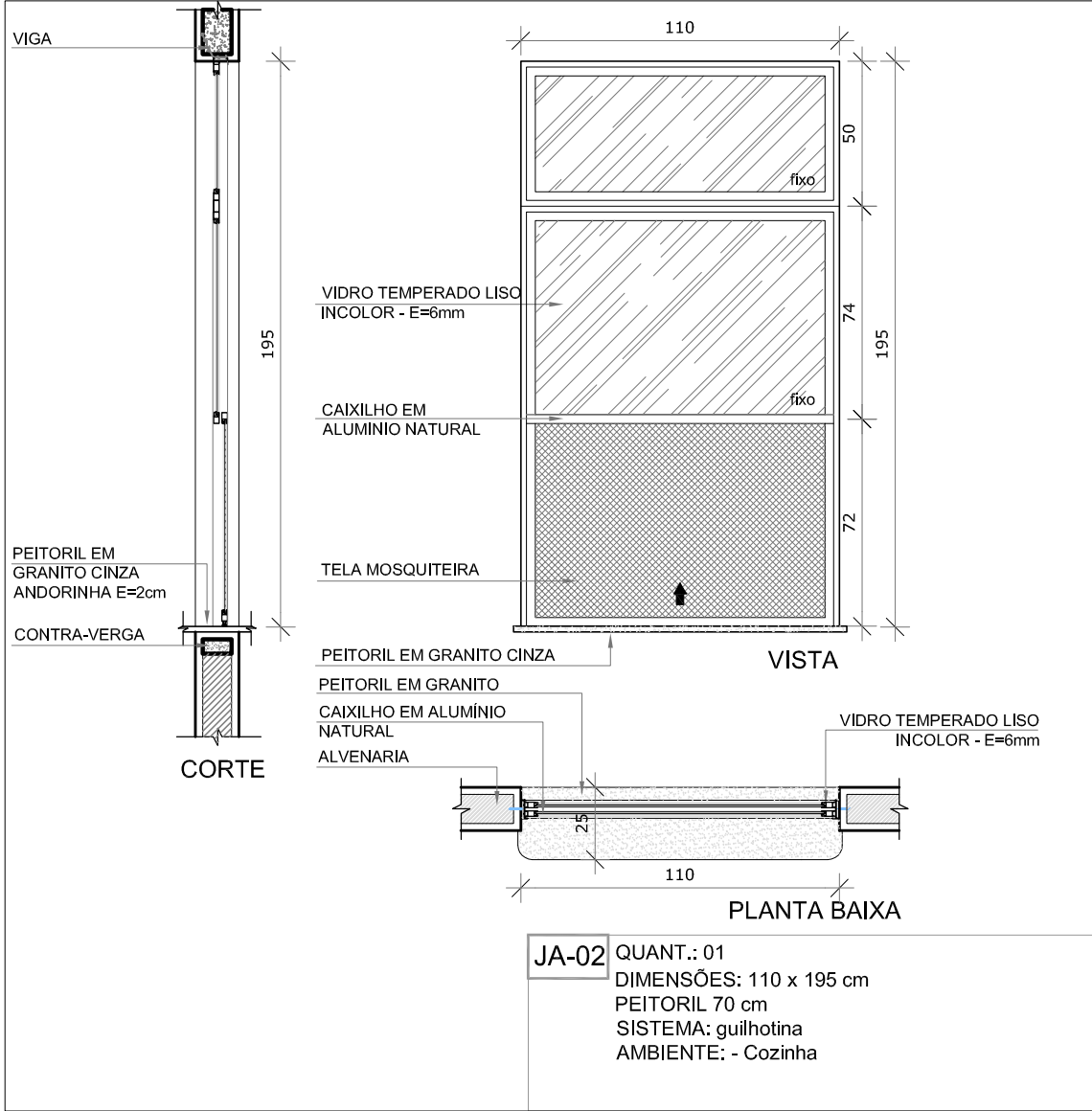

JA-02 QUANT.: 01
DIMENSÕES: 110 x 195 cm
PEITORIL 70 cm
SISTEMA: guilhotina
AMBIENTE: - Cozinha

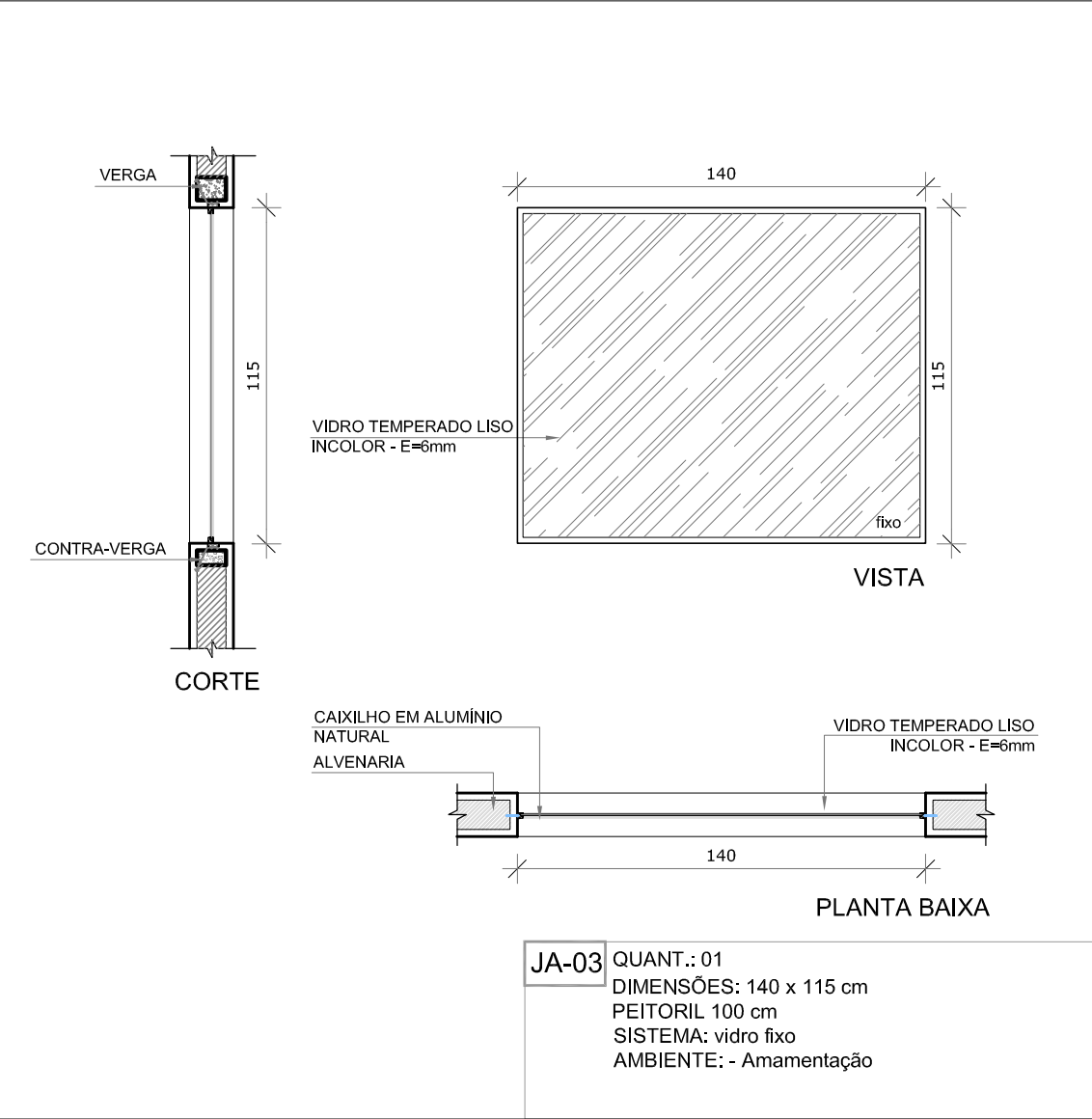

JA-03 QUANT.: 01
DIMENSÕES: 140 x 115 cm
PEITORIL 100 cm
SISTEMA: vidro fixo
AMBIENTE: - Amamentação

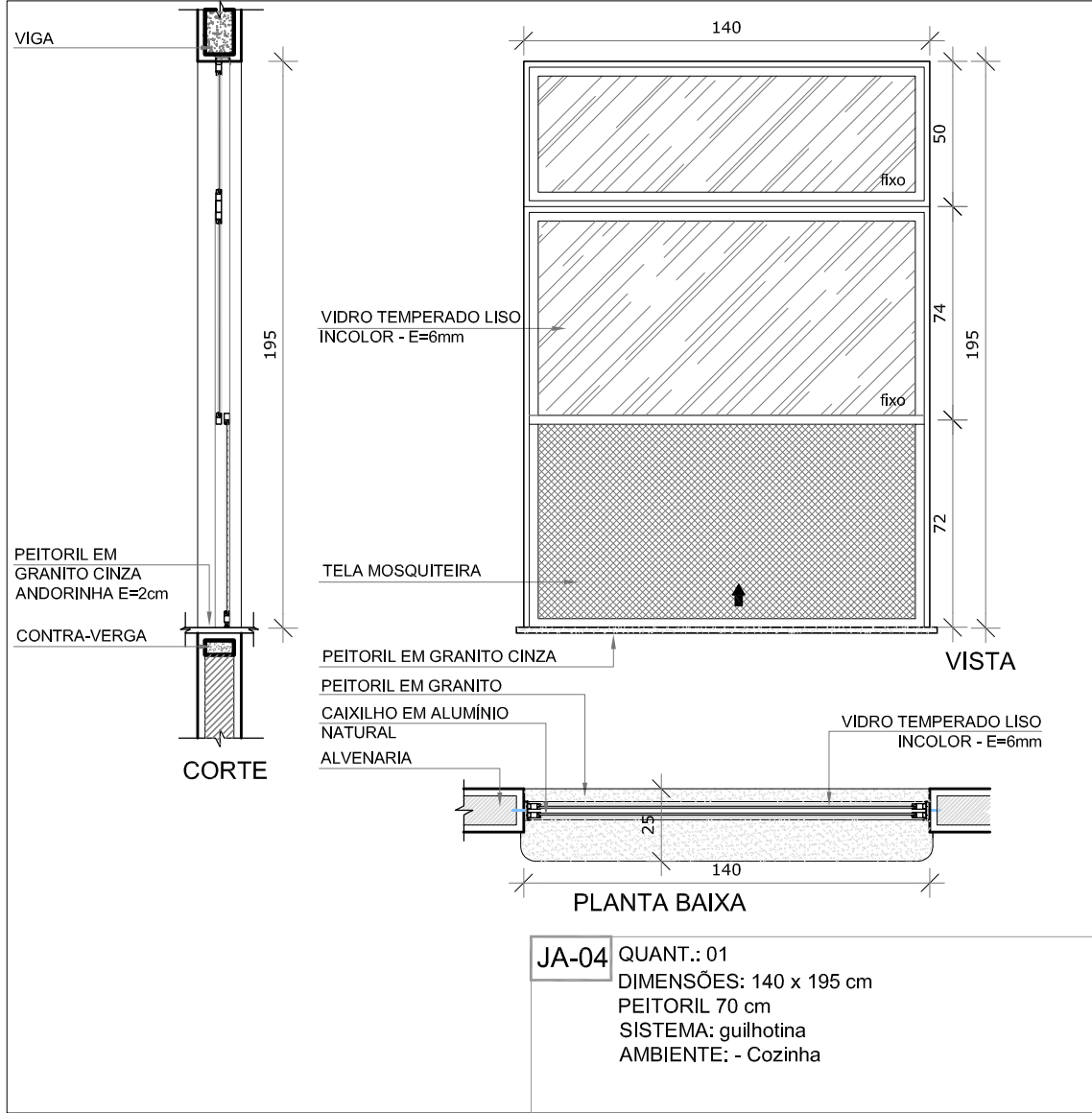

JA-04 QUANT.: 01
DIMENSÕES: 140 x 195 cm
PEITORIL 70 cm
SISTEMA: guilhotina
AMBIENTE: - Cozinha

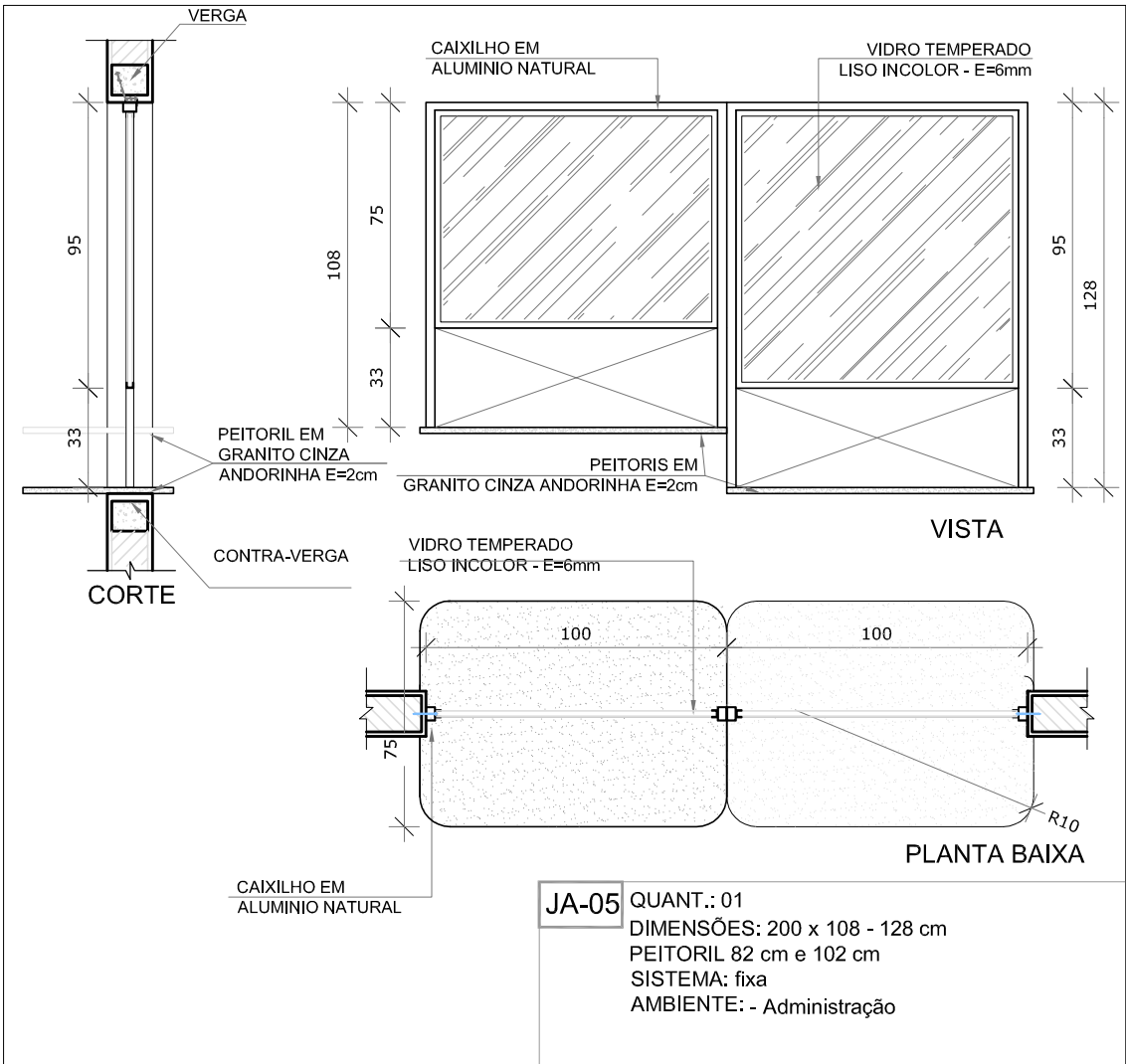

JA-05 QUANT.: 01
DIMENSÕES: 200 x 128 cm
PEITORIL 52 cm e 102 cm
SISTEMA: fixa
AMBIENTE: - Administração

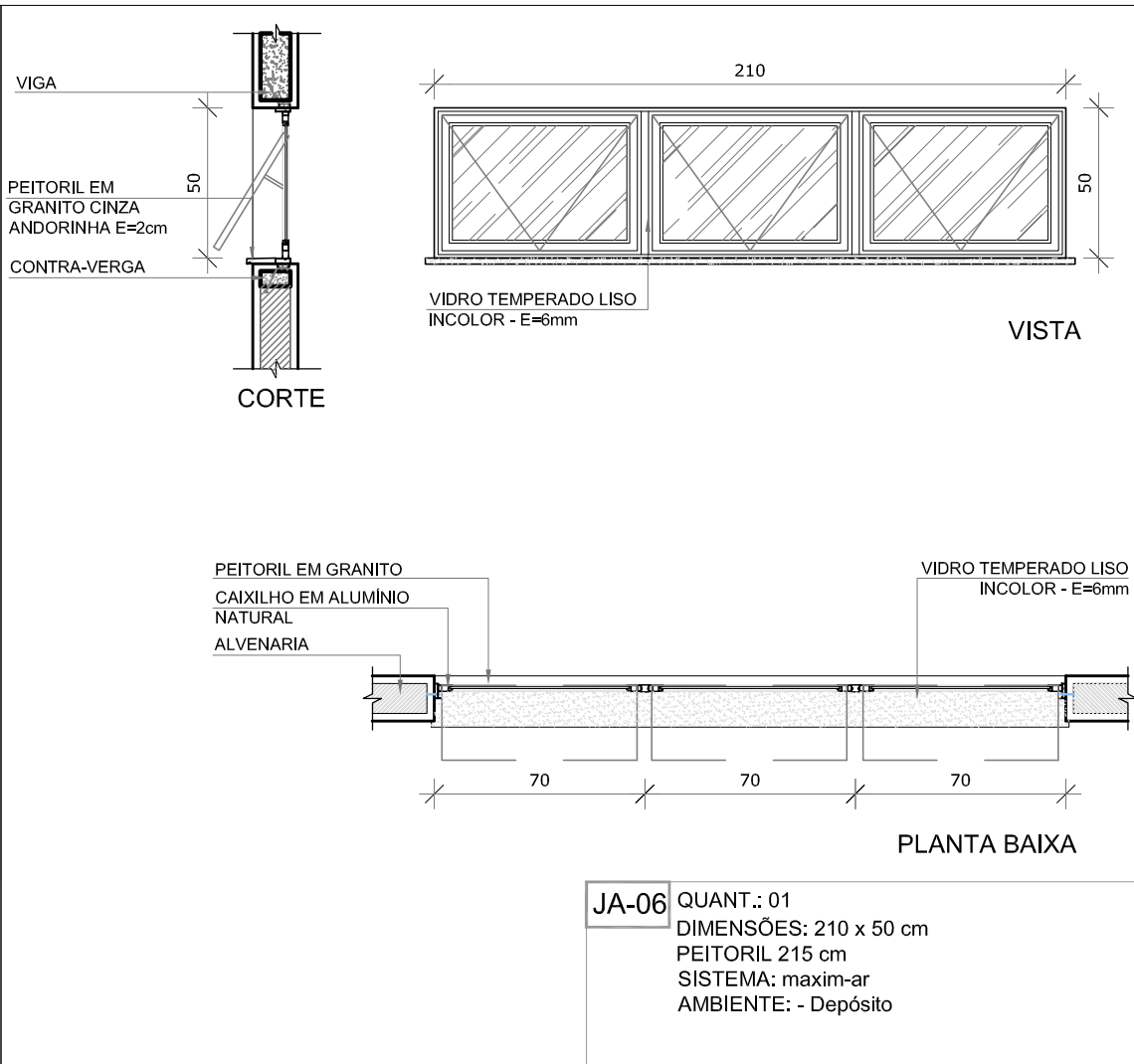

JA-06 QUANT.: 01
DIMENSÕES: 210 x 50 cm
PEITORIL 215 cm
SISTEMA: maxim-ar
AMBIENTE: - Depósito

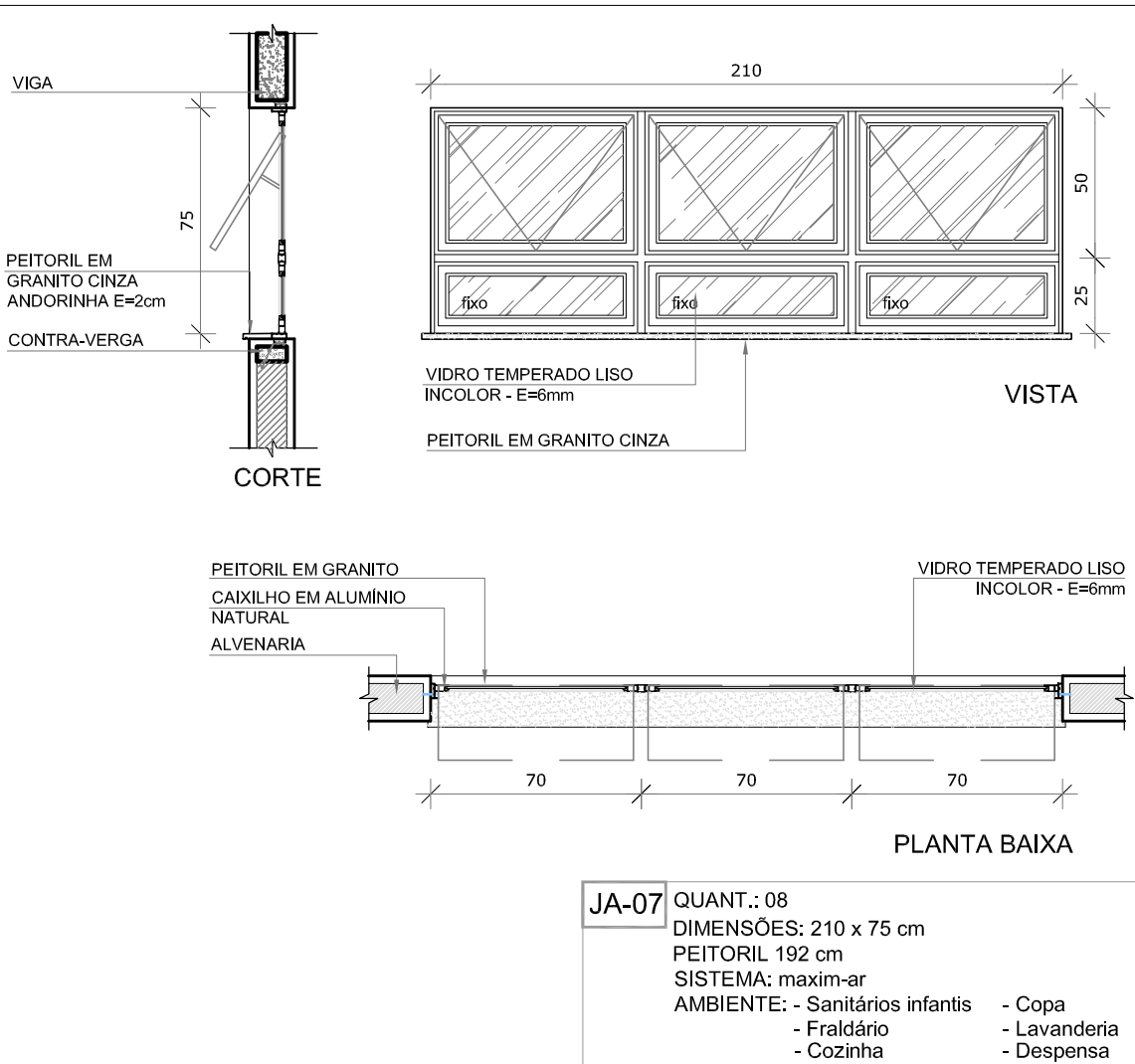

JA-07 QUANT.: 08
DIMENSÕES: 210 x 75 cm
PEITORIL 192 cm
SISTEMA: maxim-ar
AMBIENTE: - Sanitários infantis
- Copa
- Lavanderia
- Despensa

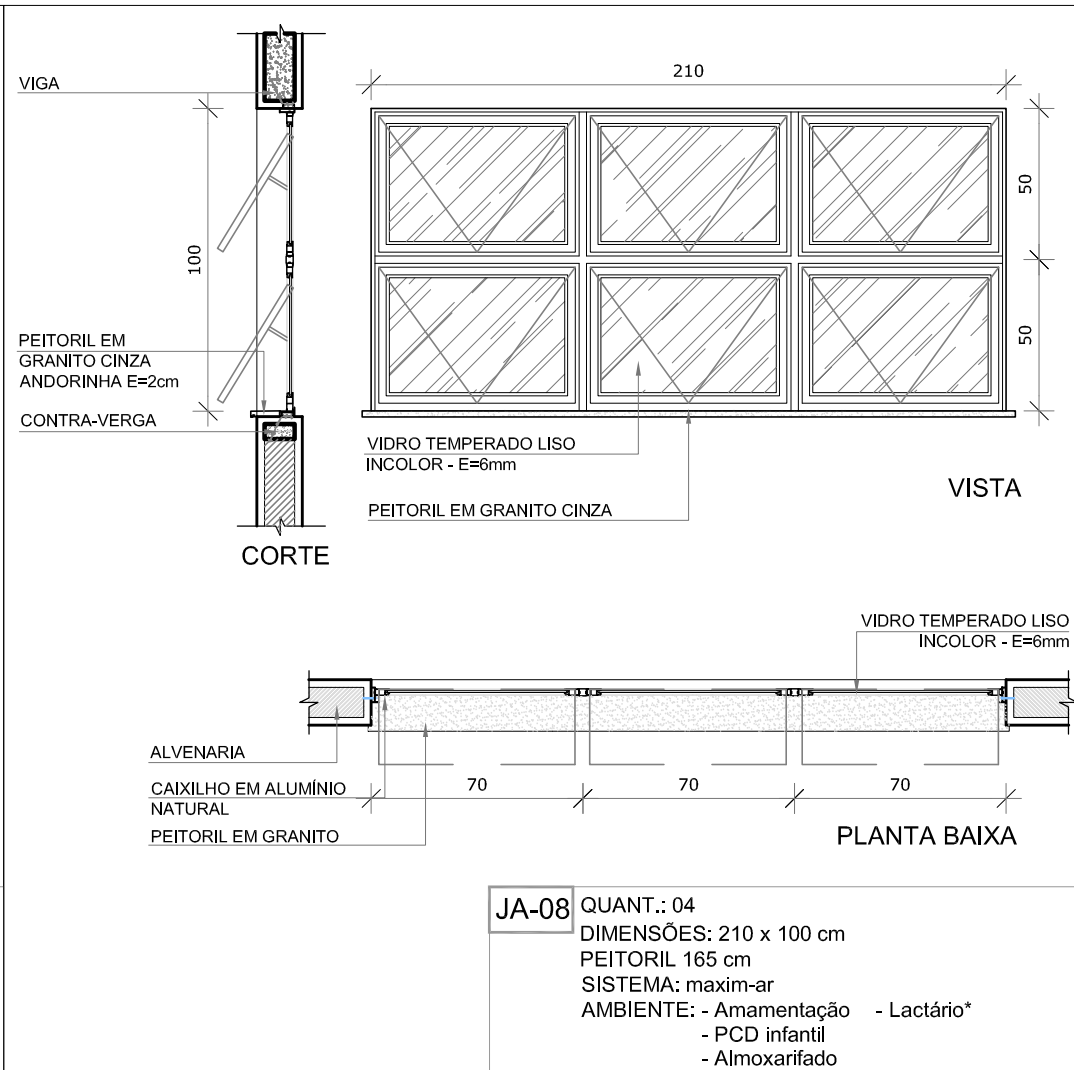

JA-08 QUANT.: 04
DIMENSÕES: 210 x 100 cm
PEITORIL 165 cm
SISTEMA: maxim-ar
AMBIENTE: - Amamentação
- Lactário*
- Almoanifado

NOTAS

- MEDIDAS E NÍVEIS EM METROS;
- VERIFICAR POSIÇÃO EXATA DOS PILARES NO PROJETO ESTRUTURAL;
- VERIFICAR DETALHES CONSTRUTIVOS PERTINENTES NAS PRANCHAS DE DETALHAMENTO;
- EM CASO DE CONFLITO DE INFORMAÇÕES ENTRE O PROJETO GRÁFICO E O MEMORIAL DESCRITIVO, PREVALECE A INFORMAÇÃO CONTIDA NOS DESENHOS;
- ALTERAÇÕES NESTE PROJETO SOMENTE COM AUTORIZAÇÃO EXPRESSA DO FNDE

REFERÊNCIAS:

- PLANILHA DE QUANTITATIVOS;
- MEMORIAL DESCRITIVO E ESPECIFICAÇÕES TÉCNICAS

LEGENDA:		INDICAÇÃO DE VISTAS
	INDICAÇÃO NÍVEIS PLANTA E CORTE	
	INDICAÇÃO DE CORTES	
	INDICAÇÃO DE FACHADAS	
	INDICAÇÃO DE PORTAS E JANELAS	

LEGENDA DE JANELAS - JANELAS ALUMÍNIO						AMBIENTES
REF.	Dimensões (cm)	Área(m²)	Quant.	Área Total (m²)	h do peitoril(cm)/Tipo	
JA-1	70 x 125	0,875	01	1,75	90 cm - guilhotina	Lactário*
JA-2	110 x 195	2,145	01	2,145	70 cm - guilhotina	Cozinha*
JA-3	140 x 115	1,61	01	1,61	100 cm - fixo	Amamentação
JA-4	140 x 195	2,73	01	2,73	70 cm - guilhotina	Cozinha*
JA-5	200 x 108 - 128	2,36	01	2,36	82 e 102 cm - fixo	Administração
JA-6	210 x 50	1,05	01	1,05	215 cm - maxim-ar	Depósito
JA-7	210 x 75	1,575	08	12,60	192 cm - maxim-ar	San. inf., Fraldário, Copa, Lavand., Despensa, Cozinha*
JA-8	210 x 100	2,10	04	8,40	165 cm - maxim-ar	Amamentação, PCO infantil, Almoanifado, Lactário*
JA-9	210 x 150	3,15	02	6,30	115 cm - maxim-ar	Administração e Sala dos professores/reuniões
JA-10	70 x 75	0,525	02	1,05	191 cm - maxim-ar	Sanitários PCO fem. e masc.
JA-11	140 x 75	1,05	05	5,25	190 cm - maxim-ar	Cozinha*, Vestiários fem. e masc. e Rouparia
JA-12	420 x 50	2,10	02	4,20	215 cm - maxim-ar	Pré-escola 2, Creche 3
JA-13	560 x 100	5,60	03	16,80	165 cm - maxim-ar	Creche 1, Creche 2 e Pré-escola 1
JA-14	160 x 85	1,36	02	2,72	130 cm - fixo	Sanitário Infantil 1

* AS JANELAS DA COZINHA E LACTÁRIO DEVEM PREVER TELA.

02	JANEIRO/ 2017	Atendimento à NBR 9050/ 2015; Alteração: quadro de áreas, sanitários infantis 1 e 2, altura da platibanda, mobiliário e equipamento, altura da cerâmica nos sanitários, cor dos portões dos solários e altura da porta PA4; Acrescimo das duchas higiénicas e escaninhos pré-escola. Retirada da chapa de aço abaixo da platibanda.
01	AGOSTO/ 2016	Alteração paredes - shaft para tubulação hidráulica e detalhamento; alteração da altura da platibanda.
Nº	DATA	DESCRIÇÃO

CONTROLE DE REVISÕES

FNDE
Fundo Nacional
de Desenvolvimento
da Educação

Ministério da
Educação

PROJETO PADRÃO - FNDE

PROPRIETÁRIO: :
ENDEREÇO:
MUNICÍPIO – UF:

PROPRIETÁRIO
RESP. TÉCNICO
AUTOR DO PROJETO

DLFO
CREA
RA

OBSERVAÇÕES:

PROGRAMA PROINFÂNCIA - PROJETO TIPO 2			
PROJETO DE ARQUITETURA			
COORDENAÇÃO CGEST - Coordenação Geral de Infraestrutura Educatonal	DETALHAMENTO DE ESQUADRIAS JANELAS		ARQ
	REVISÃO R.00 R.01 R.02	ESCALA INDICADA DATA EMISSÃO JANEIRO/2017	
FORMATO A1 (841x594)			PRANCHA 14/35

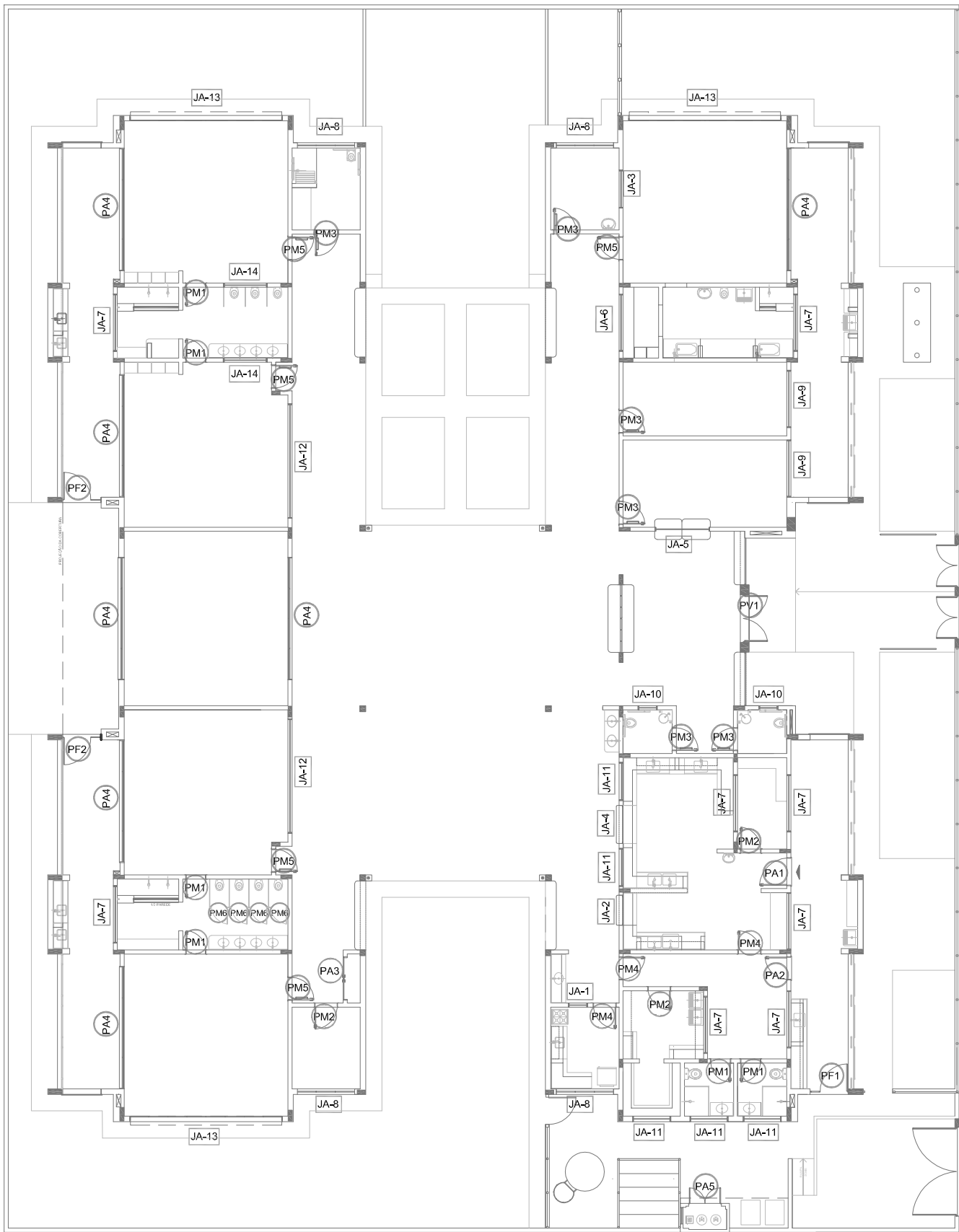

1 MAPA DE ESQUADRIAS
ESCALA 1/200

NOTAS

- MEDIDAS E NÍVEIS EM METROS;
- VERIFICAR POSIÇÃO EXATA DOS PILARES NO PROJETO ESTRUTURAL;
- VERIFICAR DETALHES CONSTRUTIVOS PERTINENTES NAS PRANCHAS DE DETALHAMENTO;
- EM CASO DE CONFLITO DE INFORMAÇÕES ENTRE O PROJETO GRÁFICO E O MEMORIAL DESCRITIVO, PREVALECE A INFORMAÇÃO CONTIDA NOS DESENHOS;
- ALTERAÇÕES NESTE PROJETO SOMENTE COM AUTORIZAÇÃO EXPRESSA DO FNDE

REFERÊNCIAS:

- PLANILHA DE QUANTITATIVOS;
- MEMORIAL DESCRITIVO E ESPECIFICAÇÕES TÉCNICAS

LEGENDA:		INDICAÇÃO DE VISTAS	
	INDICAÇÃO NÍVEIS PLANTA E CORTE		INDICAÇÃO DE VISTAS
	INDICAÇÃO DE CORTES		ESPECIFICAÇÕES DE MATERIAIS
	INDICAÇÃO DE FACHADAS		INDICAÇÃO DE EIXOS
	INDICAÇÃO DE PORTAS E JANELAS		INDICAÇÃO DE ELEMENTOS (BANCADAS, PRATELEIRAS E ETC.)

LEGENDA DE JANELAS - JANELAS ALUMÍNIO										AMBIENTES	
REF.	Dimensões (cm)	Área(m²)	Quant.	Área Total (m²)	h do peitoril(cm)	Tipo					
JA-1	70 x 125	0,875	01	1,75	90	cm - guilhotina					Lactário*
JA-2	110 x 195	2,145	01	2,145	70	cm - guilhotina					Cozinha*
JA-3	140 x 115	1,61	01	1,61	100	cm - fixo					Amamentação
JA-4	140 x 195	2,73	01	2,73	70	cm - guilhotina					Cozinha*
JA-5	200 x 108 - 128	2,36	01	2,36	82 e 102	cm - fixo					Administração
JA-6	210 x 50	1,05	01	1,05	215	cm - maxilar					Depósito
JA-7	210 x 75	1,575	08	12,60	192	cm - maxilar					San. inf., Fraldário, Copa, Lavand., Despensa, Cozinha*
JA-8	210 x 100	2,10	04	8,40	165	cm - maxilar					Amamentação, PCD infantil, Almoxxanfado, Lactário*
JA-9	210 x 150	3,15	02	6,30	115	cm - maxilar					Administração e Sala dos professores/reuniões
JA-10	70 x 75	0,525	02	1,05	191	cm - maxilar					Sanitários PCD fem. e masc.
JA-11	140 x 75	1,05	05	5,25	190	cm - maxilar					Cozinha*, Vestiários fem. e masc. e Rouparia
JA-12	420 x 50	2,10	02	4,20	215	cm - maxilar					Pré-escola 2, Creche 3
JA-13	560 x 100	5,60	03	16,80	165	cm - maxilar					Creche 1, Creche 2 e Pré-escola 1
JA-14	160 x 85	1,36	02	2,72	130	cm - fixo					Sanitário infantil 1

* AS JANELAS DA COZINHA E LACTÁRIO DEVEM PREVER TELA.

02	JANEIRO/ 2017	Atendimento à NBR 9050/ 2015; Alteração: quadro de áreas, sanitários infantis 1 e 2, altura da platibanda, mobiliário e equipamento, altura da cerâmica nos sanitários, cor dos portões dos solários e altura da porta PA4; Acréscimo das duchas higiênicas e escaninhos pré-escola. Retirada da chapa de aço abaixo da platibanda.
01	AGOSTO/ 2016	Alteração paredes - shaft para tubulação hidráulica e detalhamento; alteração da altura da platibanda.
Nº	DATA	DESCRIÇÃO

CONTROLE DE REVISÕES

FNDE <i>Fundo Nacional de Desenvolvimento da Educação</i>	Ministério da Educação
------------------------------------------------------------------	------------------------

PROJETO PADRÃO - FNDE

PROPRIETÁRIO: :	
ENDEREÇO:	
MUNICÍPIO - UF:	
PROPRIETÁRIO	
RESP. TÉCNICO	CREA
AUTOR DO PROJETO	CAU

DLFO	CREA
	RA

OBSERVAÇÕES:

PROGRAMA PROINFÂNCIA - PROJETO TIPO 2

PROJETO DE ARQUITETURA

COORDENAÇÃO		DETALHAMENTO DE ESQUADRIAS		ARQ
CGEST - Coordenação Geral de Infraestrutura Educacional		JANELAS		
FORMATO	A1 (841x594)	REVISÃO	ESCALA	PRANCHA
		R.00 R.01 R.02	INDICADA DATA EMISSÃO JANEIRO/2017	
				15/35

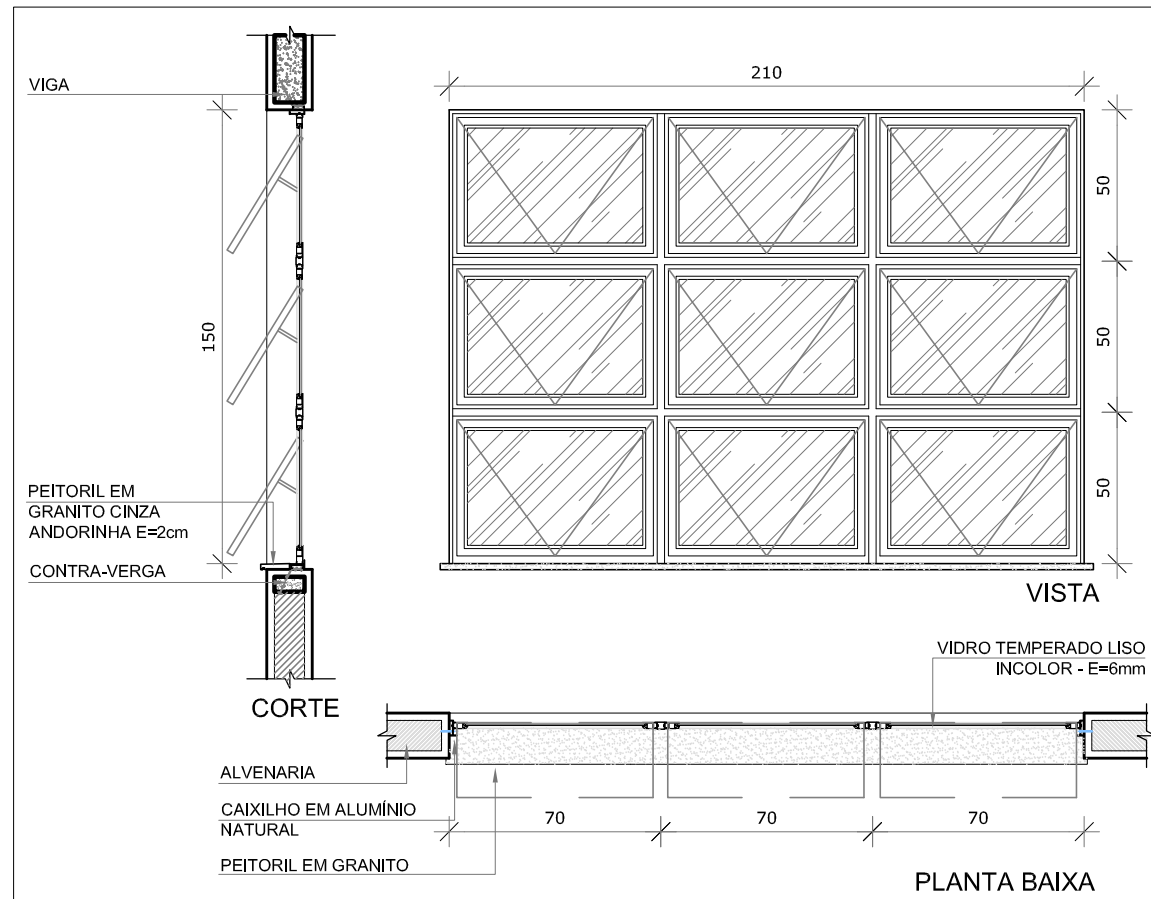

JA-09 QUANT.: 02
DIMENSÕES: 210 x 150 cm
PEITORIL 115 cm
SISTEMA: maxim-ar
AMBIENTE: - Administração
- Prof./Reuniões

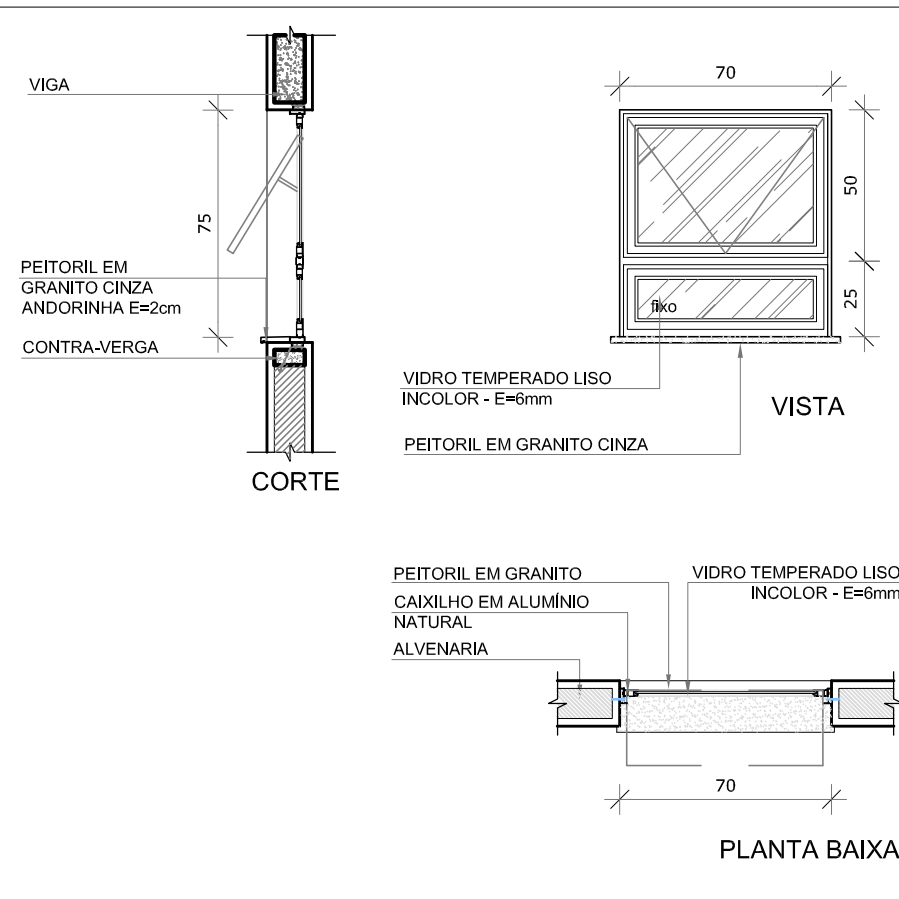

JA-10 QUANT.: 02
DIMENSÕES: 70 x 75 cm
PEITORIL 191 cm
SISTEMA: maxim-ar
AMBIENTE: - Sanitários PCD fem. e masc.

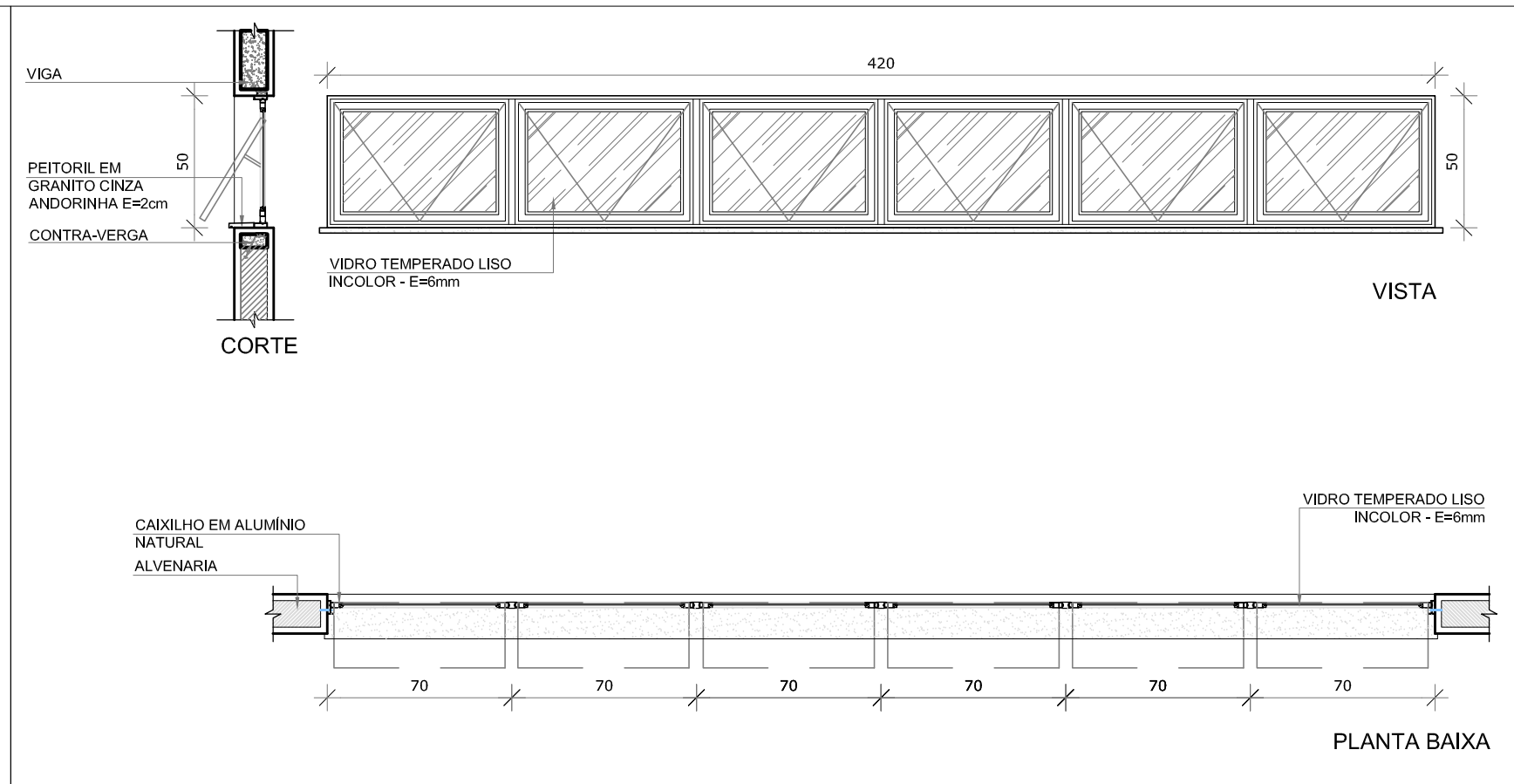

JA-12 QUANT.: 02
DIMENSÕES: 420 x 50 cm
PEITORIL 215 cm
SISTEMA: maxim-ar
AMBIENTE: - Pré-escola 2
- Creche 3

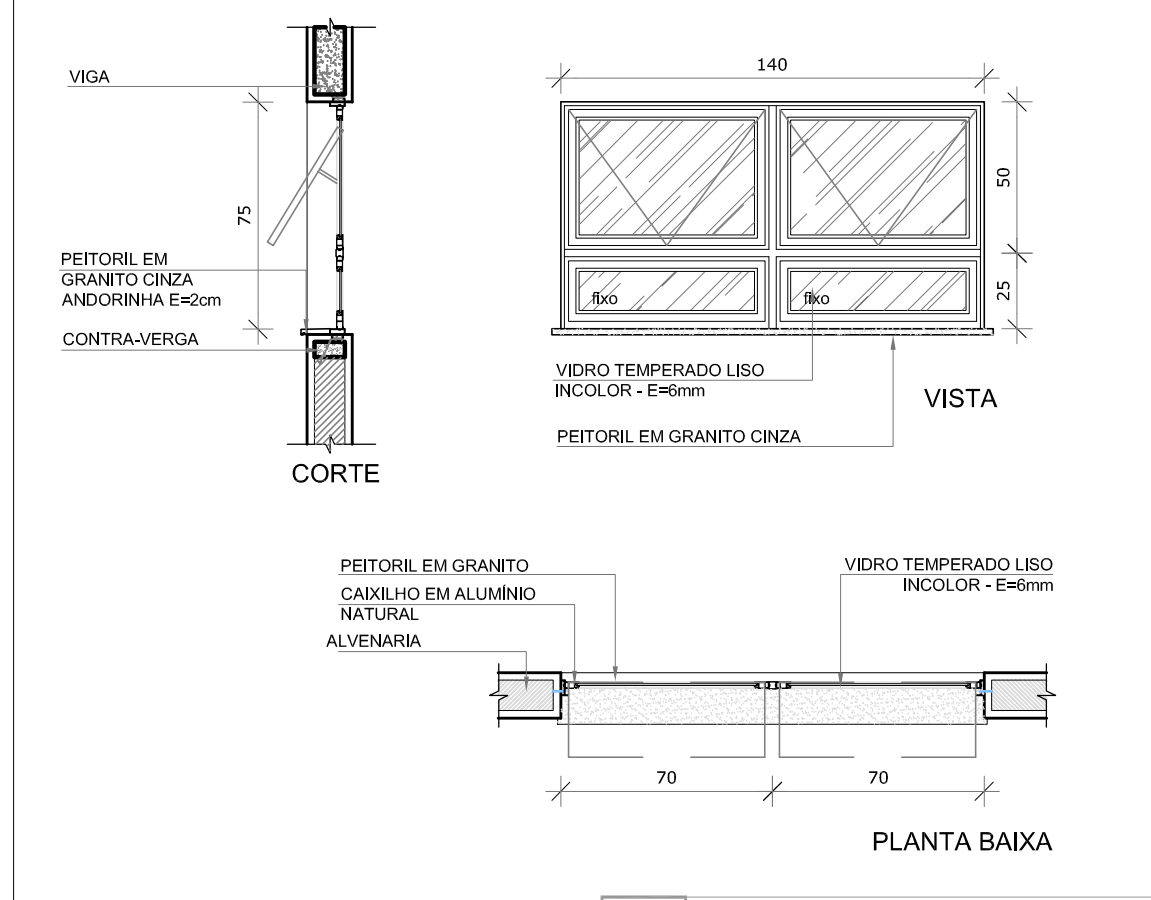

JA-11 QUANT.: 05
DIMENSÕES: 140 x 75 cm
PEITORIL 190 cm
SISTEMA: maxim-ar
AMBIENTE: - Vest. feminino
- Vest. masculino
- Cozinha*
- Rouparia

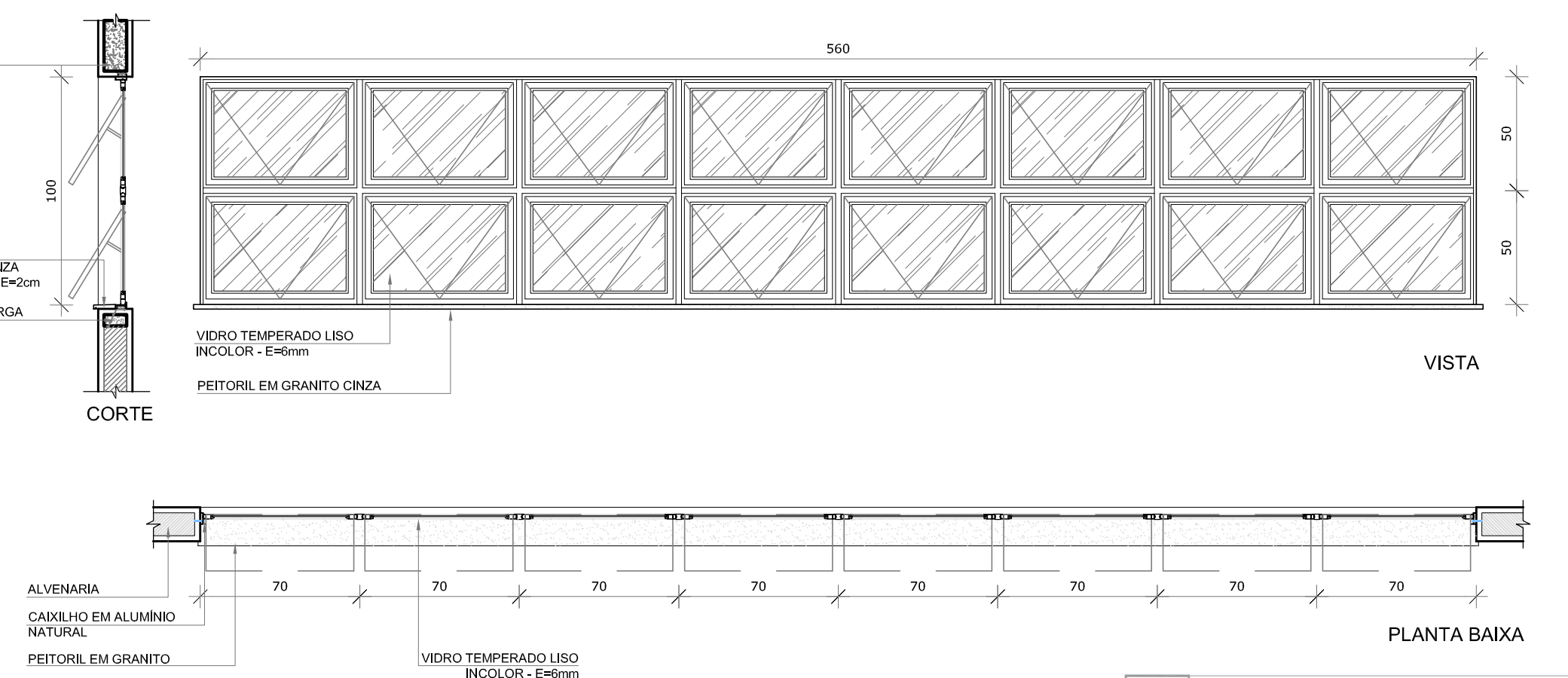

JA-13 QUANT.: 03
DIMENSÕES: 560 x 100 cm
PEITORIL 165 cm
SISTEMA: maxim-ar
AMBIENTE: - Creche 1
- Creche 2
- Pré-escola 1

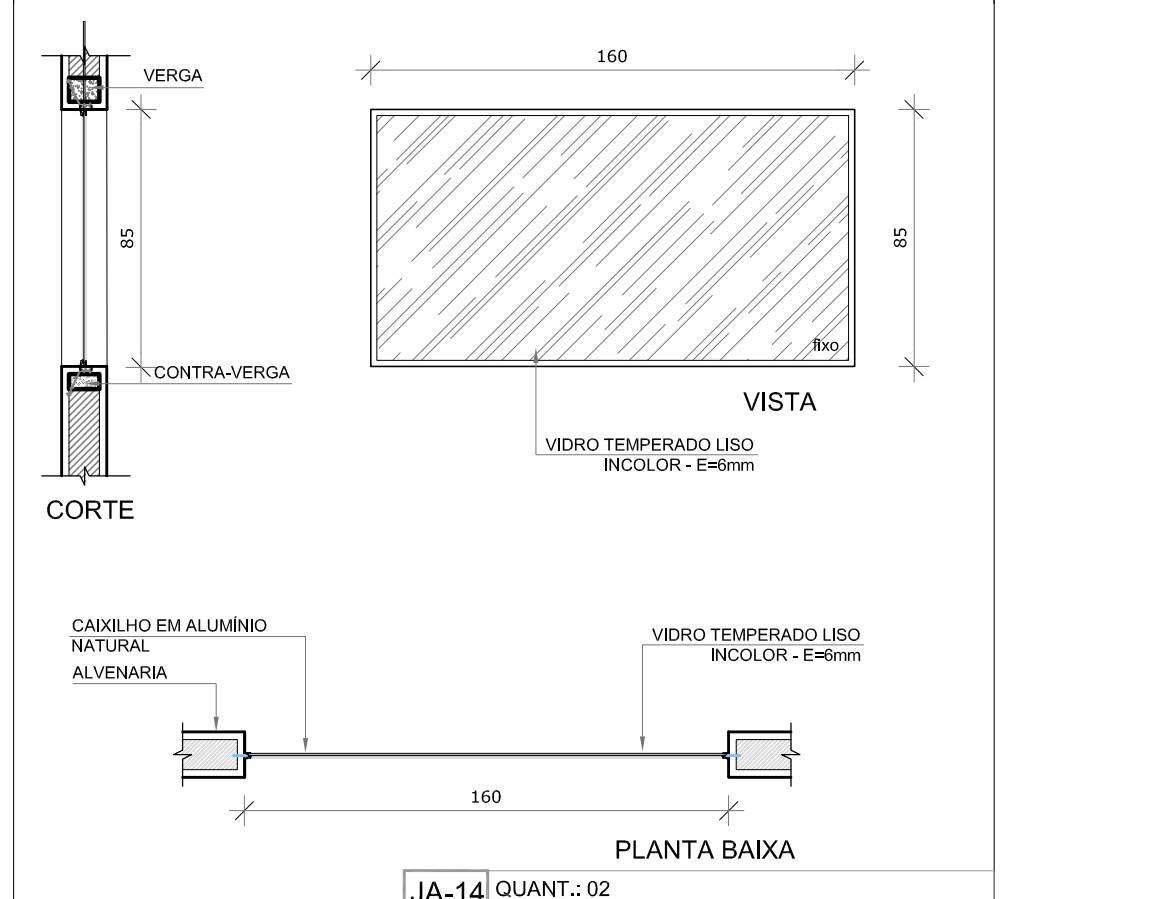

JA-14 QUANT.: 02
DIMENSÕES: 160 x 85 cm
PEITORIL 130 cm
SISTEMA: vidro fixo
AMBIENTE: - Sanitário infantil 1

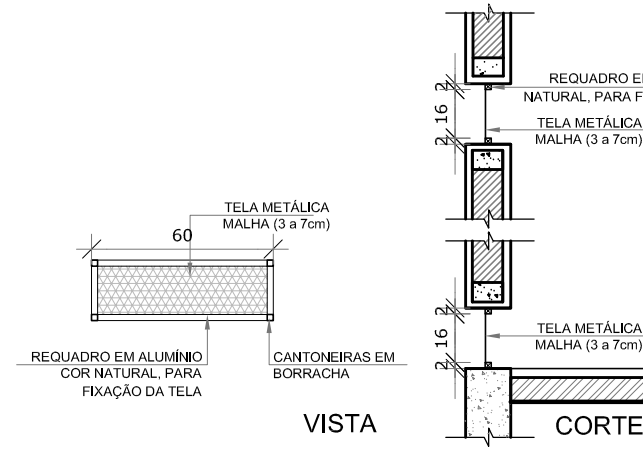

1 TELA DE VENTILAÇÃO - GÁS
ESCALA 1/25

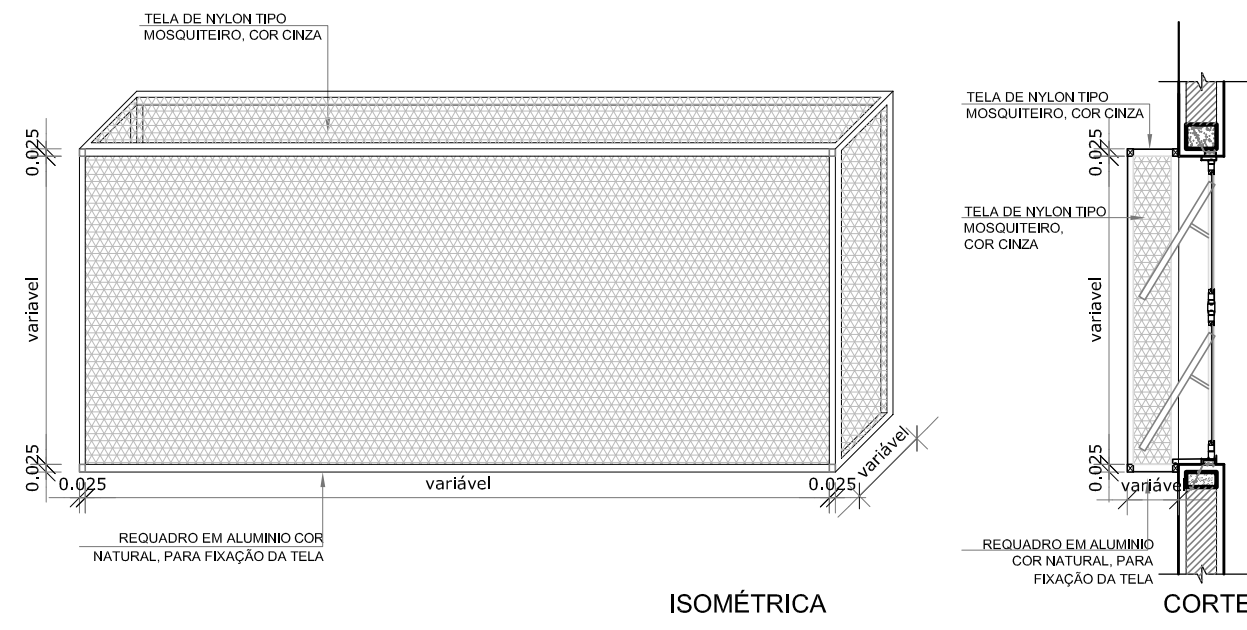

2 TELA DE PROTEÇÃO DAS ESQUADRIAS
ESCALA 1/25

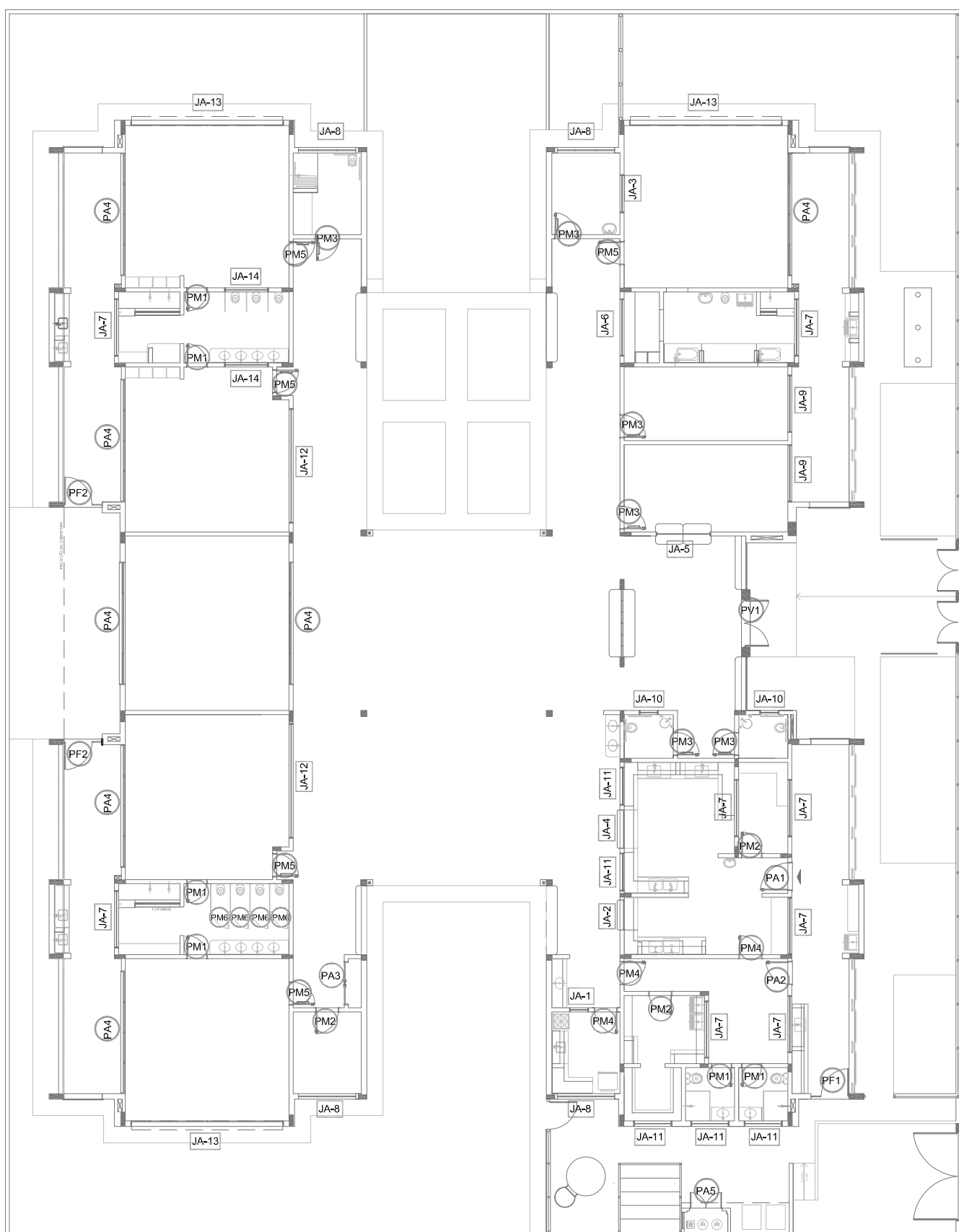



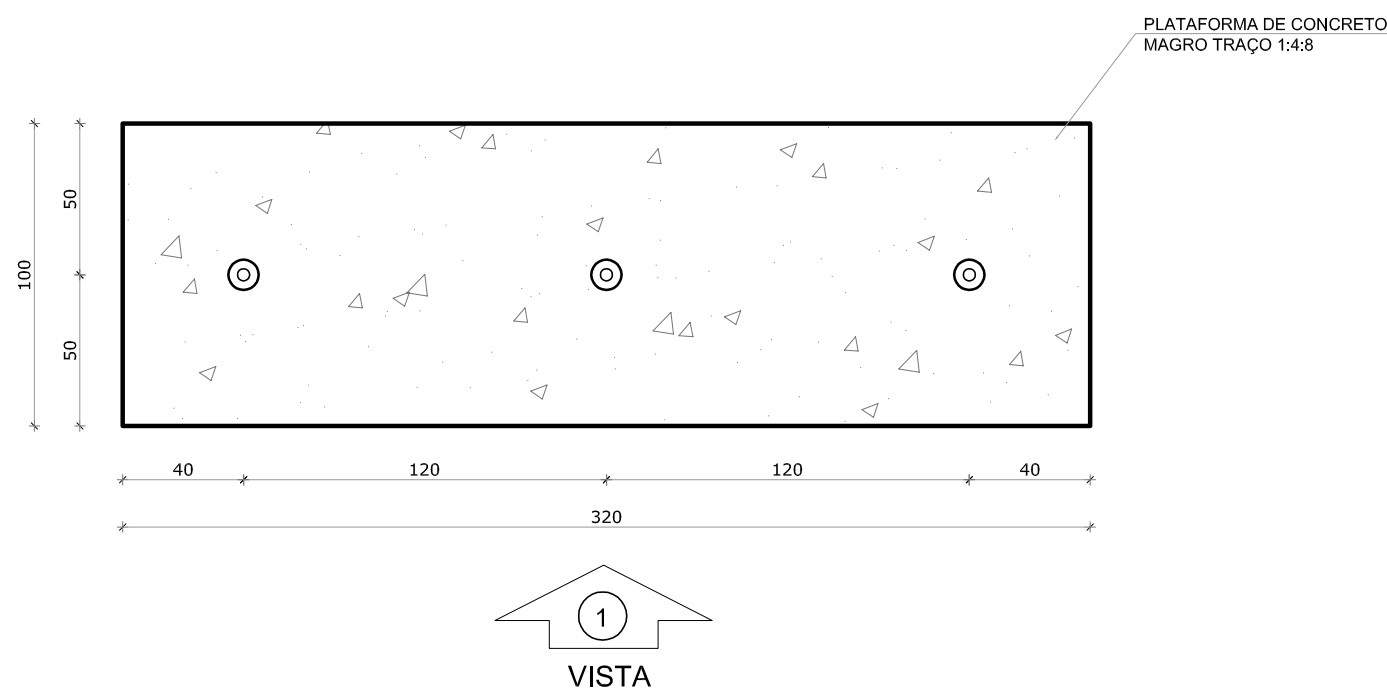

3 MAPA DE ESQUADRIAS
ESCALA 1/200

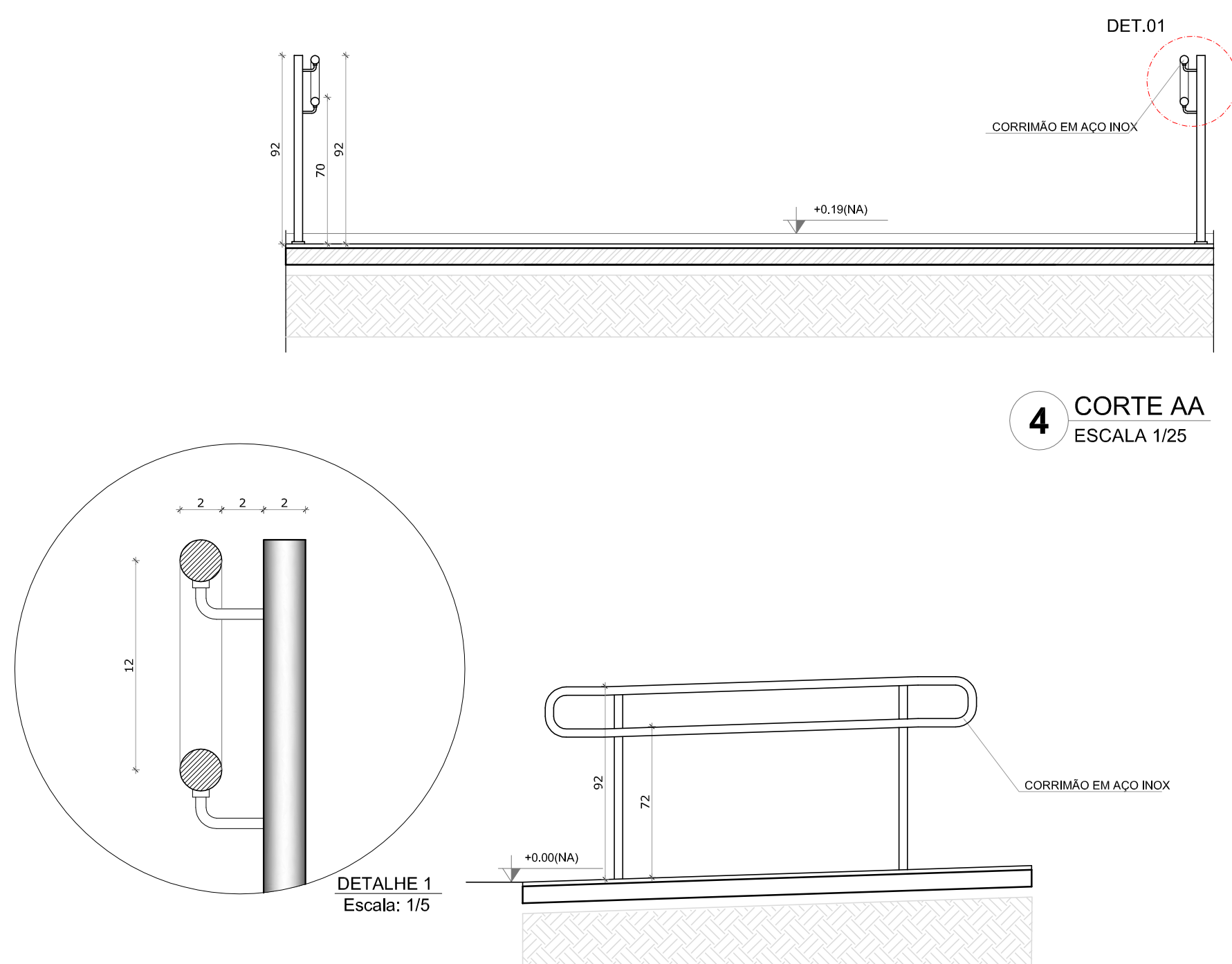
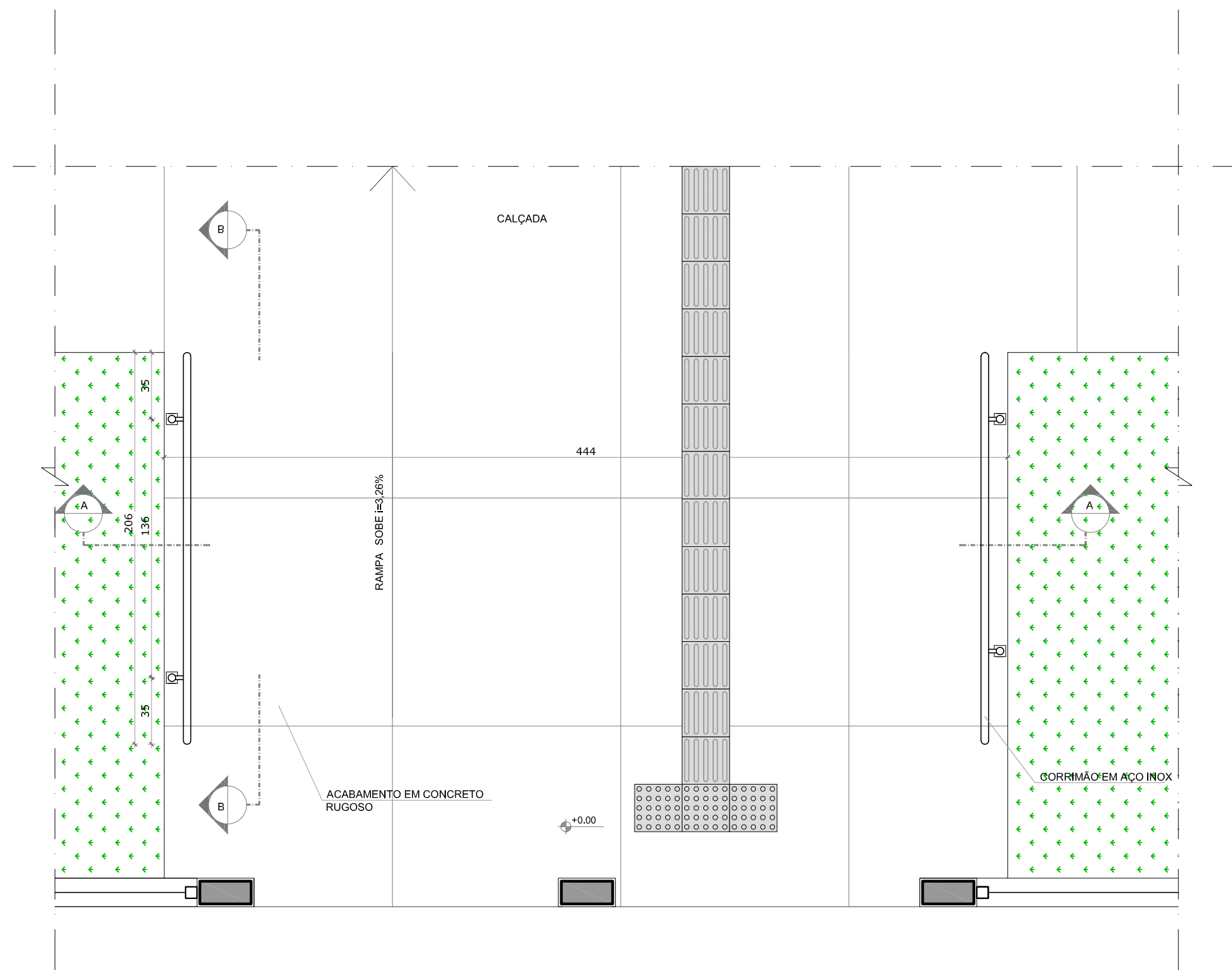
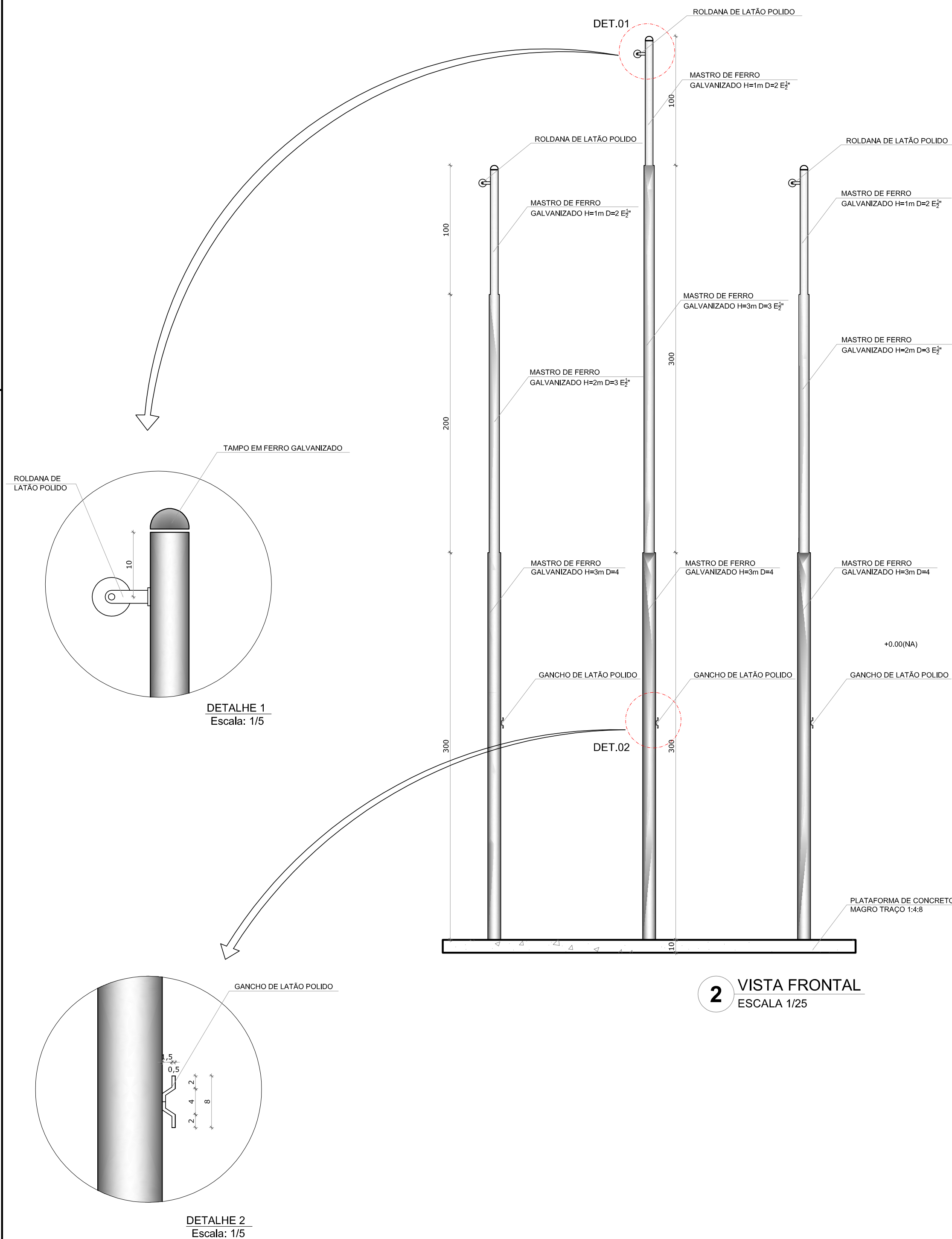

1 PLANTA BAIXA - MASTROS
ESCALA 1/25

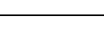
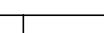

NOTAS	
- MEDIDAS E NÍVEIS EM METROS:	
- VERIFICAR POSIÇÃO EXATA DOS PILARES NO PROJETO ESTRUTURAL:	
- VERIFICAR DETALHES CONSTRUTIVOS PERTINENTES NAS PRANCHAS DE DETALHAMENTO:	
- EM CASO DE CONFLITO DE INFORMAÇÕES ENTRE O PROJETO GRÁFICO E O MEMORIAL DESCRITIVO, PREVALECE A INFORMAÇÃO CONTIDA NOS DESENHOS:	
- ALTERAÇÕES NESTE PROJETO SOMENTE COM AUTORIZAÇÃO EXPRESSA DO FNDE	
REFERÊNCIAS:	
- PLANILHA DE QUANTITATIVOS:	
- MEMORIAL DESCRITIVO E ESPECIFICAÇÕES TÉCNICAS	

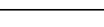
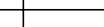
LEGENDA:			
	INDICAÇÃO NÍVEIS PLANTA E CORTE		INDICAÇÃO DE VISTAS
	INDICAÇÃO DE CORTES		ESPECIFICAÇÕES DE MATERIAIS
	INDICAÇÃO DE FACHADAS		INDICAÇÃO DE EIXOS
	INDICAÇÃO DE PORTAS E JANELAS		INDICAÇÃO DE ELEMENTOS (BANCADAS, PRATELEIRAS E ETC.)

02	JANEIRO/ 2017	Atendimento à NBR 9050/ 2015; Alteração: quadro de áreas, sanitários infantis 1 e 2, altura da platibanda, mobiliário e equipamento, altura da cerâmica nos sanitários, cor dos portões dos solários e altura da porta PA4; Acréscimo das duchas higiénicas e escaninhos pré-escola. Retirada da chapa de aço abaixo da platibanda.
01	AGOSTO/ 2016	Alteração paredes - shaft para tubulação hidráulica e detalhamento; alteração da altura da platibanda.
Nº	DATA	DESCRIÇÃO

CONTROLE DE REVISÕES

FNDE <i>Fundo Nacional de Desenvolvimento da Educação</i>		Ministério da Educação
PROJETO PADRÃO - FNDE		
PROPRIETÁRIO: :		
ENDEREÇO:		
MUNICÍPIO – UF:		
PROPRIETÁRIO		
RESP. TÉCNICO CREA		
AUTOR DO PROJETO CAU		
DLFO	CREA	RA
OBSERVAÇÕES:		
PROGRAMA PROINFÂNCIA - PROJETO TIPO 2		
PROJETO DE ARQUITETURA		
COORDENAÇÃO CGEST - Coordenação Geral de Infraestrutura Educacional	DETALHAMENTO MASTROS PARA BANDEIRAS RAMPA	
	REVISÃO R.00 R.01 R.02	ESCALA INDICADA DATA EMISSÃO JANEIRO/2017
FORMATO A1 (841X594)	PRANCHA 16/36	

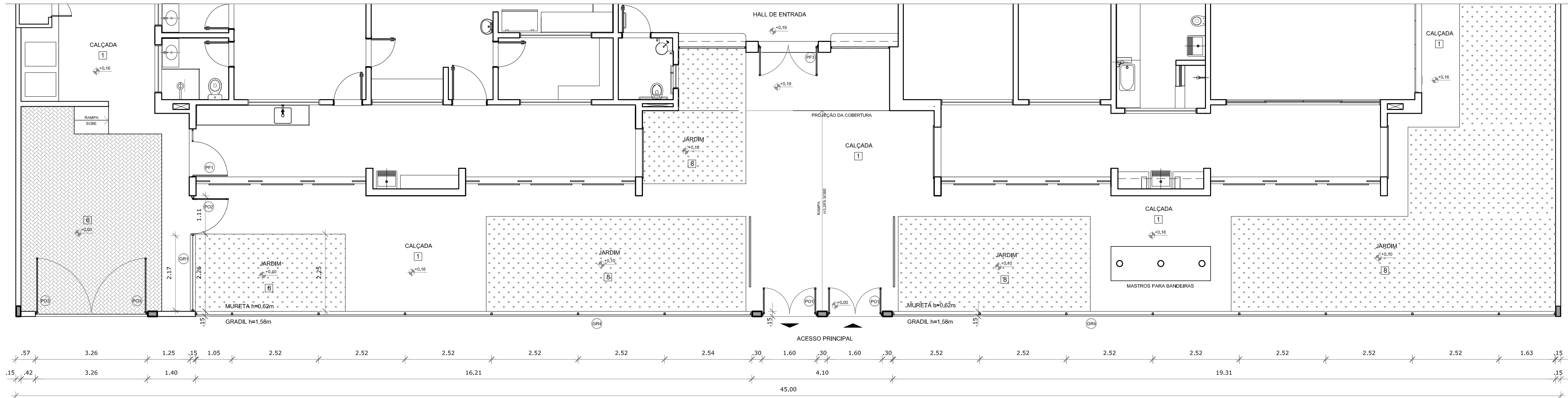

1 PLANTA BAIXA - PORTÕES E FECHAMENTOS
ESCALA 1/75

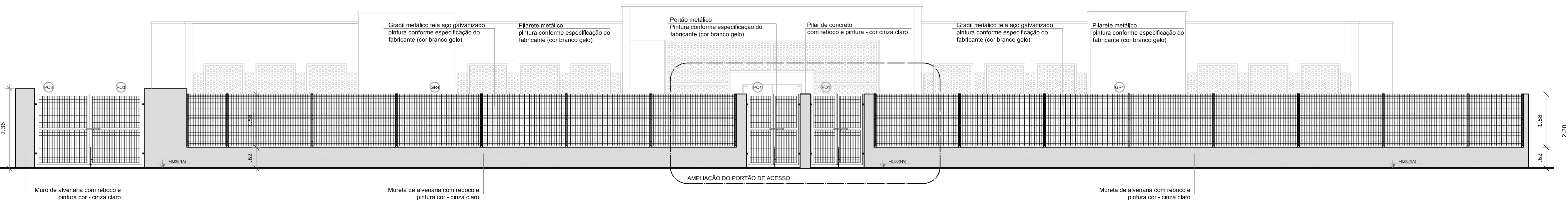

2 VISTA - PORTÕES E FECHAMENTOS
ESCALA 1/75

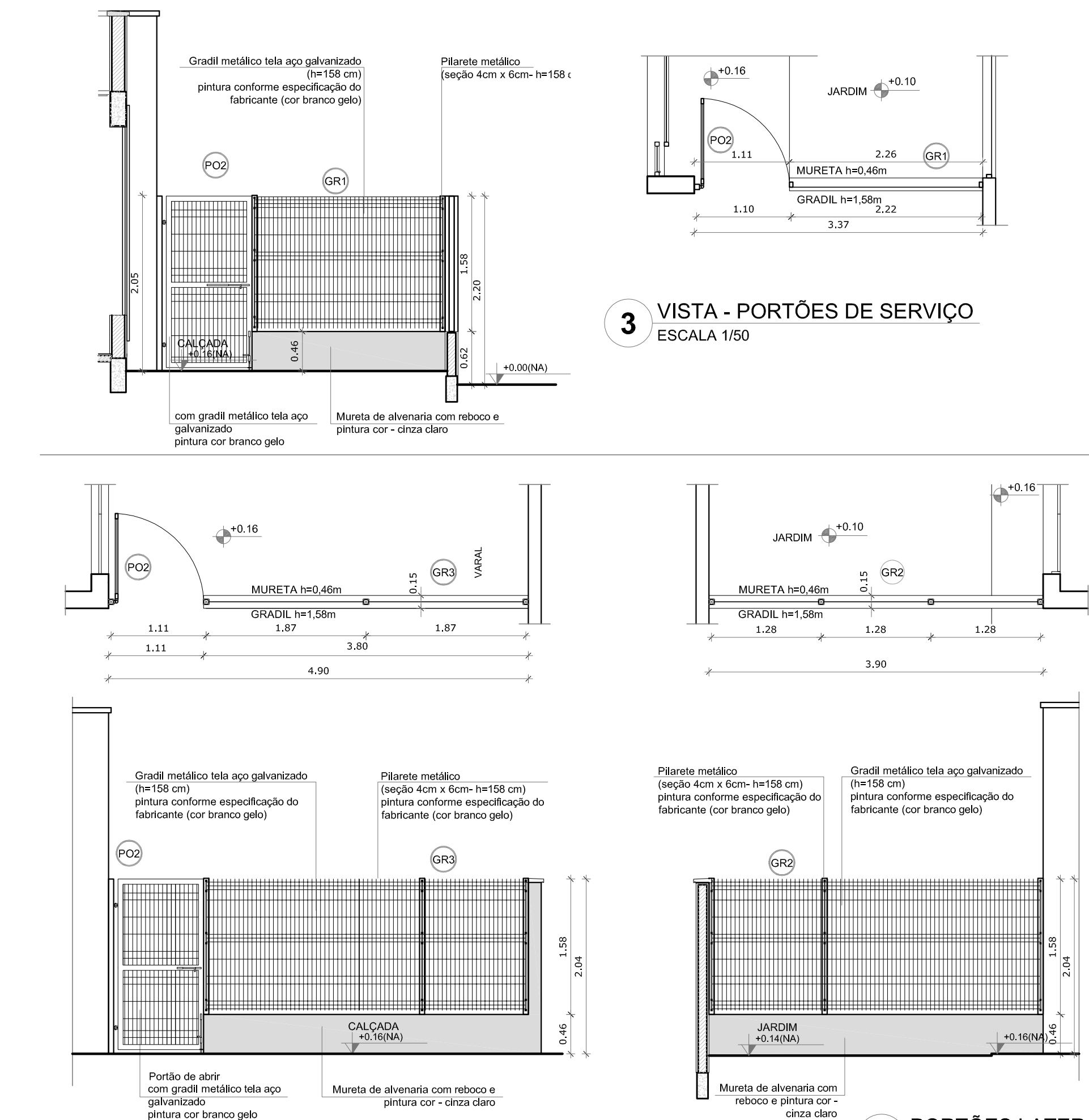

3 VISTA - PORTÕES DE SERVIÇO
ESCALA 1/50

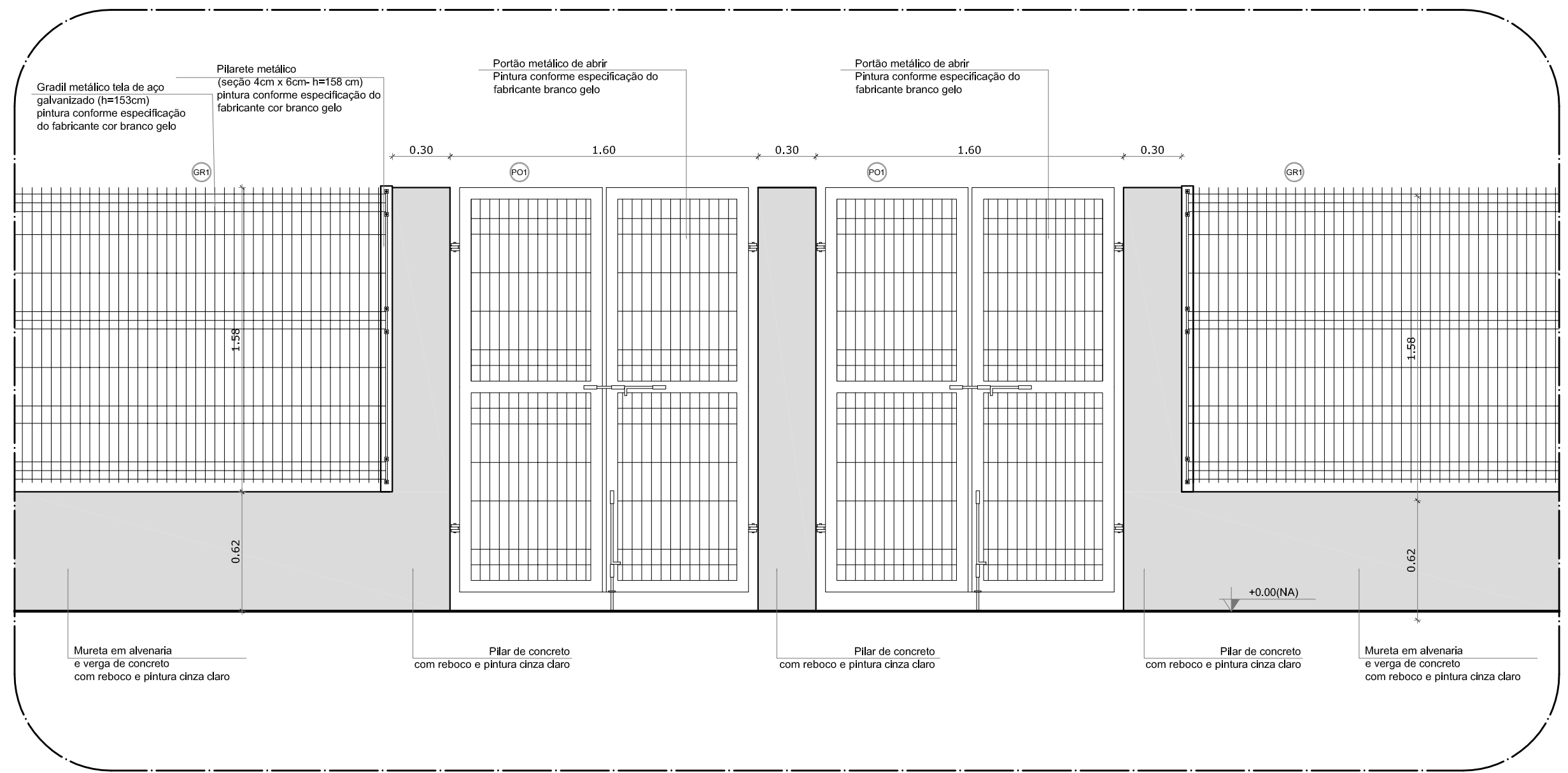

5 AMPLIAÇÃO - PORTÃO DE ACESSO
ESCALA 1/25

LEGENDA DE PORTÕES - PORTÕES METÁLICOS				
REF.	Dimensões (cm)	Quantidade	TIPO	AMBIENTES
PO1	150 x 210	02	02 folhas - de abrir	Acesso principal
PO2	100 x 200	02	01 folha - de abrir	Pátio de serviço
PO3	312 x 200	01	02 folhas - de abrir	Acesso de serviço

GRADIL METÁLICO		
	Seção (cm)	Altura (cm)
PILARETE	4 x 6	158
GRADIL	5 x 20	153

NOTAS

- MEDIDAS E NÍVEIS EM METROS;
- VERIFICAR POSIÇÃO EXATA DOS PILARES NO PROJETO ESTRUTURAL;
- VERIFICAR DETALHES CONSTRUTIVOS PERTINENTES NAS PRANCHAS DE DETALHAMENTO;
- EM CASO DE CONFLITO DE INFORMAÇÕES ENTRE O PROJETO GRÁFICO E O MEMORIAL DESCRITIVO, PREVALECE A INFORMAÇÃO CONTIDA NOS DESENHOS;
- ALTERAÇÕES NESTE PROJETO SOMENTE COM AUTORIZAÇÃO EXPRESSA DO FNDE

REFERÊNCIAS:

- PLANILHA DE QUANTITATIVOS;
- MEMORIAL DESCRITIVO E ESPECIFICAÇÕES TÉCNICAS

LEGENDA:			
	INDICAÇÃO NÍVEIS PLANTA E CORTE		INDICAÇÃO DE VISTAS
	INDICAÇÃO DE CORTES		ESPECIFICAÇÕES DE MATERIAIS
	INDICAÇÃO DE FACHADAS		INDICAÇÃO DE EIXOS
	INDICAÇÃO DE PORTAS E JANELAS		INDICAÇÃO DE ELEMENTOS (BANCADAS, PRATELEIRAS E ETC.)

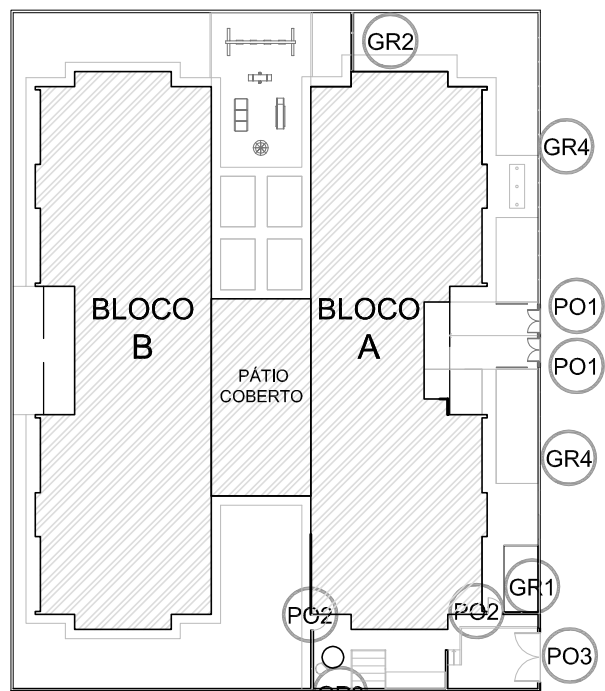

CROQUI DE REFERÊNCIA

02	JANEIRO/ 2017	Atendimento à NBR 9050/ 2015; Alteração: quadro de áreas, sanitários infantis 1 e 2, altura da platibanda, mobiliário e equipamento, altura da cerâmica nos sanitários, cor dos portões dos solários e altura da porta PA4; Acréscimo das duchas higiénicas e escaninhos pré-escola. Retirada da chapa de aço abaixo da platibanda.
01	AGOSTO/ 2016	Alteração paredes - shaft para tubulação hidráulica e detalhamento; alteração da altura da platibanda.
Nº	DATA	DESCRIÇÃO

CONTROLE DE REVISÕES

FNDE Fundo Nacional de Desenvolvimento da Educação
Ministério da Educação

PROJETO PADRÃO - FNDE

PROPRIETÁRIO: :	
ENDEREÇO:	
MUNICÍPIO – UF:	
PROPRIETÁRIO	
RESP. TÉCNICO	CREA
AUTOR DO PROJETO	CAU
DLFO	CREA
	RA
OBSERVAÇÕES:	

PROGRAMA PROINFÂNCIA - PROJETO TIPO 2 PROJETO DE ARQUITETURA

COORDENAÇÃO CGEST - Coordenação Geral de Infraestrutura Educacional	DETALHAMENTO GRADIS E PORTÕES	ARQ
REVISÃO R.00 R.01 R.02	ESCALA INDICADA DATA EMISSÃO JANEIRO/2017	PRANCHA 17/35
FORMATO A1 (841X594)		